మంగళవారం 27 మే 2025

తెలంగాణ గీతం

తెలుగు దినపత్రిక

సంపుటి : 01 • సంచిక : 71 • పేజీలు : 4 • వెల రూ. 4/-

రంగారెడ్డి, నల్గొండ,ఖమ్మం, మెదక్, యాదాద్రిభువనగిరి,సూర్యాపేట,వరంగల్, నాగర్ కర్నూల్, హైదరాబాద్,వికారాబాద్, మహబూబ్నగర్, జనగాం, ములుగు,

విలేకరులు కావలెను

రిపోర్టర్లు కావలెను తెలంగాణలో తెలంగాణ గీతం తెలుగు దినపత్రిక కోసం జిల్లా స్టాఫ్ రిపోర్టర్లు మరియు నియోజకవర్గ మరియు మండలాల వారీగా రిపోర్టర్స్ కావలెను సంప్రదించవలసిన ఫోన్ నెంబర్ 8985188834

ప్రపంచానికి భారత్ పవర్ చూపించాం

- మేడిన్ ఇండియా వస్తువులు ఉపయోగించాలి..వారి అభివృద్ధికి పాటు పడాలి
- రాజకీయ ప్రయాణంలో మే 26 ముఖ్యమైన రోజు
- రైల్వే రంగానికి కొత్త శక్తి
- ఆపరేషన్ సిందూర్ కేవలం ఒక సైనిక చర్య కాదు
- ఇది మన భారతీయ విలువలు, భావాల వ్యక్తీకరణ

తెలంగాణలో కేబినెట్ విస్తరణకు ముహూర్తం ఫిక్స్!

- రాహుల్‌తో భేటీ.. మంత్రి వర్గ విస్తరణపై టీపీసీసీ చీఫ్ కీలక వ్యాఖ్యలు
- కేబినెట్‌లో ఆరు పదవులు ఖాళీ ఉండగా.. ఐదుగురిని భర్తీ చేస్తారని సమాచారం.
- బీసీ కోటాలో వాకిటి శ్రీహరి, ఎస్సీ కోటాలో వివేక్ పేర్లు
- రెడ్డి సామాజిక వర్గం నుంచి కోమటిరెడ్డి రాజగోపాల్‌రెడ్డి, సుదర్శన్‌రెడ్డి పేర్లు పరిశీలనలో
- కేబినెట్ విస్తరణపై మా అభిప్రాయాలు ఇప్పటికే చెప్పాం
- రేపో, మాపో టీపీసీసీ కార్యవర్గం ప్రకటన కూడా ఉంటుంది
- వర్కింగ్ ప్రెసిడెంట్లుగా ఎస్‌సి,ఎస్‌టి, మైనారిటీలకు అవకాశం?

ఢిల్లీ/హైదరాబాద్

తెలంగాణలో కేబినెట్ విస్తరణకు ముహూర్తం ఫిక్స్ అయినట్లు తెలుస్తోంది. మంత్రి వర్గం కూర్పుపై ఢిల్లీలో వరుస సమావేశాలు జరుగుతున్నాయి. ఇప్పటికే కేసీ వేణుగోపాల్‌తో రేవంత్‌రెడ్డి చర్చించారు. కేబినెట్‌లో ఆరు పదవులు ఖాళీ ఉండగా.. ఐదుగురిని భర్తీ చేస్తారని సమాచారం. రెడ్డి సామాజిక వర్గం నుంచి కోమటిరెడ్డి రాజగోపాల్‌రెడ్డి, సుదర్శన్‌రెడ్డి పేర్లు పరిశీలనలో ఉండగా.. బీసీ కోటాలో వాకిటి శ్రీహరి, ఎస్సీ కోటాలో వివేక్ పేర్లు వినిపిస్తున్నాయి. - మిగతా3లో

కేటీఆర్‌కు అవినీతి నిరోధకశాఖ నోటీసులు

- భారాస ప్రభుత్వ హయాంలో నిర్వహించిన ఫార్ములా ఈ- కేసులో ఈ నెల 28న విచారణకు హాజరు కావాలని నోటీసు
- అయితే, నెలాఖరులో యూకే, అమెరికా పర్యటన షెడ్యూల్ ఇప్పటికే ఖరారైనందున.. తిరిగి వచ్చిన తర్వాత హాజరవుతానని బదులిచ్చిన కేటీఆర్
- "రాజకీయ వేధింపుల్లో భాగంగానే నోటీసులు ఇచ్చారు
- సీఎం రేవంత్ రెడ్డి రాజకీయ కక్ష సాధింపు కోసం తహతహలాడుతున్నారు.

హైదరాబాద్

భారాస కార్యనిర్వాహక అధ్యక్షుడు, మాజీ మంత్రి కేటీఆర్‌కు అవినీతి నిరోధక శాఖ అధికారులు నోటీసులు జారీ చేశారు. భారాస ప్రభుత్వ హయాంలో నిర్వహించిన ఫార్ములా ఈ- కేసులో ఈ నెల 28న విచారణకు హాజరు కావాలని నోటీసుల్లో పేర్కొన్నారు. అయితే, నెలాఖరులో యూకే, అమెరికా - మిగతా3లో

జడ్జి నోట్ల కట్టల వ్యవహారం.. ఆ లేఖలో వివరాలను బహిర్గతం చేయలేం

- కోర్టు ఏర్పాటు చేసిన ప్రత్యేక కమిటీ రూపొందించిన నివేదికను బహిర్గతం చేయడం కుదరదు
- అందులో విషయాలను బహిర్గతం చేయాలంటూ ఆర్టీఐ వ్యవస్థ ద్వారా న్యాయస్థాన సమాచార అధికారికి దరఖాస్తు

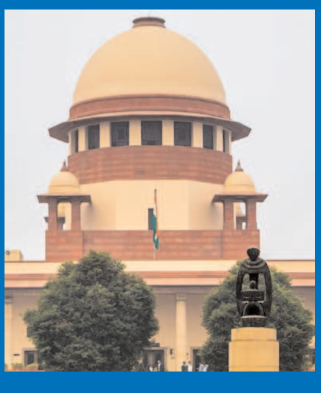

పదేళ్లలో గిరిజనుల గురించి కేసీఆర్ ఆలోచించారా?

- భూమి లేని నిరుపేదలకు ఏడాదికి రూ.12 వేలు ఇస్తున్నాం
- ఉద్యోగులకు గత భారాస ప్రభుత్వం పెండింగ్ పెట్టిన బకాయిలను క్రమంగా చెల్లిస్తున్నాం
- ఉపముఖ్యమంత్రి భట్టి విక్రమార్క

నాగర్‌కర్నూల్

భూమి లేని నిరుపేదలకు ఏడాదికి రూ.12 వేలు ఇస్తున్నామని తెలంగాణ ఉపముఖ్య మంత్రి భట్టి విక్రమార్క తెలిపారు. రూ.12 వేల కోట్లతో ఇటీవల నల్లమల డిక్లరేషన్ ప్రకటించామన్నారు. నాగర్ కర్నూల్ జిల్లా పోల్కంపల్లి, బొమ్మంపల్లి, పదర సబ్ స్టేషన్లను ఆయన వర్చువల్‌గా ప్రారంభించారు. అనంతరం ఆయన మాట్లాడుతూ.. అధికారంలో ఉన్న పదేళ్లలో గిరిజనుల గురించి కేసీఆర్ ఆలోచించారా? అని ప్రశ్నించారు. - మిగతా3లో

మళ్లీ భయపెడుతున్న కరోనా..!

- దగ్గు, జలుబు ఉంటే టెస్ట్ చేయించుకోవాలా..?
- కరోనా జేఎన్.1 వేరియంట్ ప్రపంచవ్యాప్తంగా ఆరోగ్య సమస్యలు
- కరోనావైరస్ యొక్క ఇంక్యుబేషన్ పీరియడ్ 4-10 రోజులు
- గతంలో వచ్చిన కరోనా వేరియంట్ల తరహాలోనే ఈ వేరియంట్‌తో ఇన్ఫెక్షన్ కూడా లక్షణాలు

కొత్త పార్టీ ఖాయమా?

- ఎమ్మెల్సీ కవిత కీలక సమావేశం
- దామోదర్‌రావుతో పాటు బీఆర్ఎస్ లీగల్ సెల్ ఇంఛార్జ్ గండ్ర మోహన్‌రావు కూడా సమావేశం
- ఇటీవల తన తండ్రి కేసీఆర్‌కు లేఖ రాసిన కవిత సంచలనం సృష్టించిన సంగతి తెలిసిందే.
- కవిత వ్యాఖ్యలపై పార్టీ అధినేత కేసీఆర్ సైతం ఆగ్రహం వ్యక్తం చేసినట్టు ప్రచారం

హైదరాబాద్

ఎమ్మెల్సీ కవిత కీలక సమావేశం ఆసక్తిగా మారింది. కవితతో బీఆర్ఎస్ రాజ్యసభ సభ్యుడు దామోదర్‌రావు భేటీ అయ్యారు. దామోదర్‌రావుతో పాటు బీఆర్ఎస్ లీగల్ సెల్ ఇంఛార్జ్ గండ్ర మోహన్‌రావు కూడా సమావేశమయ్యారు. మూడు గంటలుపైగా కొనసాగిన ఈ సమావేశానికి.. కవిత కొత్త పార్టీ పెడుతుందన్న ప్రచారంతో ప్రాధాన్యత ఏర్పడింది. ఇటీవల తన తండ్రి - మిగతా3లో

అండర్ గ్రౌండ్ మెట్రో స్టేషన్‌ను ముంచెత్తిన వరద నీరు

ముంబై: ముంబై మునిగింది. దేశ ఆర్థిక రాజధాని వర్షాలతో అతలాకుతలమైంది. నైరుతి రుతు పవనాల ప్రభావంతో రాత్రి నుంచి ముంబైలో వర్షాలు కురుస్తున్నాయి. దీంతో ముంబై మహానగరానికి వాతావరణ శాఖ రెడ్ అలెర్ట్ జారీ చేసింది. కుండపోతవానకు నగరం నరకంలా మారింది. రవాణా స్తంభించి పోయింది. రోడ్లు చెరువుల్లా మారడంతో వాహనదారులు తీవ్రంగా ఇబ్బంది పడుతున్నారు. ప్రధాన కూడళ్లలో భారీ ఎత్తున ట్రాఫిక్ నిలిచిపోయింది. ట్రాక్‌లపైకి వాన నీరు చేరడంతో రైల్వే సర్వీసుల్లో అంతరాయం ఏర్పడింది. మే 10న ప్రారంభమైన వర్లీ మెట్రో స్టేషన్‌కు వరదనీరు పోటెత్తింది. ఆ దృశ్యాలు సోషల్ మీడియాలో వైరల్‌గా మారాయి. ట్రైన్ వచ్చే వరకు, వచ్చిన తర్వాత ట్రైన్ లోపలికి వెళ్లేందుకు వినియోగించే స్టేషన్ గేట్ల వరకు మాత్రమే కాకుండా ప్లాట్‌ఫామ్‌లను నీరు ముంచెత్తింది. వెలుగులోకి వచ్చిన ఆ వీడియోల్లో ప్లాట్ ఫామ్ పూర్తిగా బురద నీటితో నిండిపోయి ఉండటాన్ని చూడొచ్చు. అంతేకాదు, మెట్రో లోపల తీసిన మరో వీడియోలో పైకప్పులో లీకేజీ కారణంగా ప్లాట్‌ఫారమ్‌పై నుండి నీరు ప్రవహించింది. భారీ ఎత్తున నీరు నిలిచిపోవడంతో మెట్రోసర్వీసులకు ఆటంకం ఏర్పడింది. అయితే, అండర్ గ్రౌండ్ మెట్రో స్టేషన్‌లో వరదకు కారణం డ్రైనేజీ వ్యవస్థ సరిగ్గా లేకపోవడమే కారణమని తెలుస్తోంది.

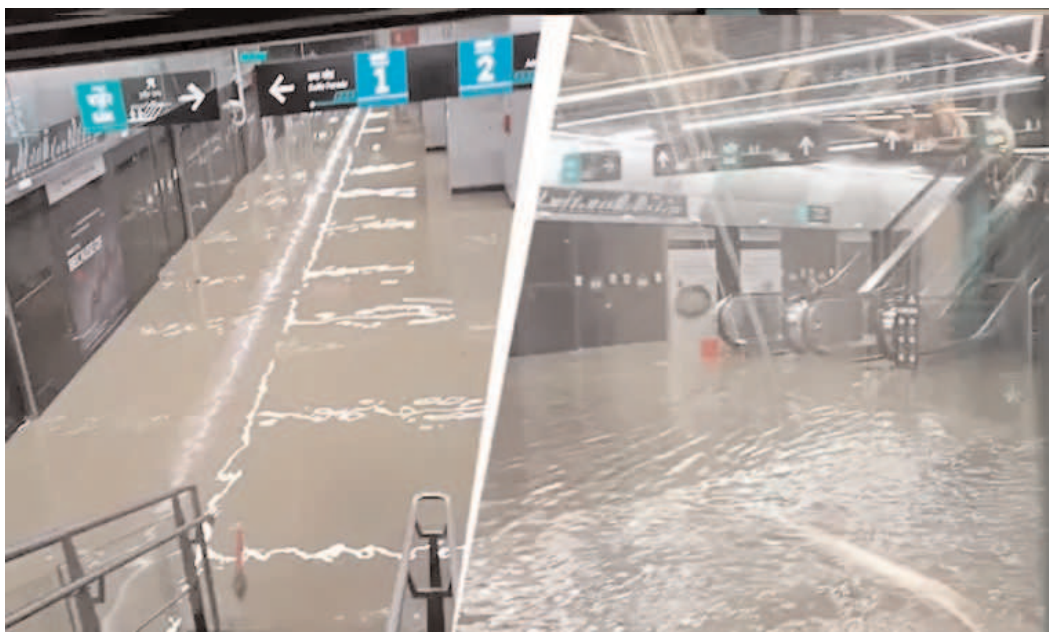

ముంబై మూడు లైన్ల అండర్‌గ్రౌండ్ మెట్రోస్టేష న్‌ను బాంద్రా–కుర్లా కాంప్లెక్స్ నుండి వర్లిలోని ఆచార్య అత్రే చౌక్ వరకు సేవల్ని అందిస్తోంది. ఈ మెట్రో సేవలు ఈ నెల ప్రారంభంలో మే 10న అందుబాటులోకి వచ్చాయి. ఇటీవలే ప్రారంభమైన మెట్రోస్టేషన్‌ను వరద నీరు ముంచెత్తడంతో మౌలిక సదుపాయాల గురించి ప్రశ్నలు తలెత్తాయి.

ప్రపంచానికి భారత్ పవర్ చూపించాం

దేశంలో దీపావళి, గణపతి సహా పండగ ఏదైనా సరే భారతదేశంలో తయారైన ఉత్పత్తులను ఉపయోగించాలని ప్రధాని నరేంద్ర మోదీ ప్రజలకు విజ్ఞప్తి చేశారు. గుజరాత్ దాహోద్‌లో లోకోమోటివ్ తయారీ కేంద్రాన్ని ప్రారంభించిన సందర్భంగా ప్రధాని మోదీ ఈ వ్యాఖ్యలు చేశారు. భారతదేశ ప్రజలు ఆదాయం సంపాదించి ముందుకు సాగాలంటే, ప్రతి భారతీయుడూ ఇక్కడి వస్తువులే వినియోగిస్తామని ప్రతిజ్ఞ చేయాలన్నారు. మన దేశంలో తయారైన ఉత్పత్తులు ప్రపంచవ్యాప్తంగా ప్రశంసలు పొందుతున్న వేళ, మనం దేశీయ ఉత్పత్తులను ఎందుకు ఉపయోగించకూడదని ప్రశ్నించారు. రైల్వేలతో సహా రాష్ట్ర ప్రభుత్వంలోని వివిధ విభాగాలకు చెందిన పలు ప్రాజెక్టులను మోదీ ప్రారంభించి, శంకుస్థాపన చేశారు.

మోదీని ఎదుర్కొవడం

ఈ నేపథ్యంలో ఆపరేషన్ సిందూర్ గురించి కూడా ప్రస్తావించారు. ఆపరేషన్ సిందూర్ కేవలం ఒక సైనిక చర్య కాదని, ఇది మన భారతీయ విలువలు, భావాల వ్యక్తీకరణ అని మోదీ పేర్కొన్నారు. ఈ క్రమంలో ఉగ్రవాదాన్ని ఆశ్రయిస్తున్న వారు మోదీని ఎదుర్కొవడం ఎంత కష్టమో కలలో కూడా ఊహించలేరని మోదీ చెప్పారు. భారతదేశ

చరిత్రలో తొలిసారిగా గిరిజన గ్రామాల అభివృద్ధికి సాధికారత కల్పించడానికి అనేక కొత్త పథకాలను ప్రారంభించామని ప్రధానమంత్రి నరేంద్ర మోదీ గుర్తు చేశారు. గిరిజన నేత బిర్సా ముండా గౌరవార్థం గిరిజన గ్రామ ఉదయ్ అభియాన్'ను ప్రారంభించినట్లు తెలిపారు.

రైల్వే రంగానికి కొత్త శక్తి

దాహోద్ లో ప్రారంభించిన ప్లాంట్‌లో 9,000 హార్స్‌పవర్ విద్యుత్ లోకోమోటివ్స్ తయారు చేయబడతాయి. ఇవి 4,500 టన్నుల బరువును 120 కిలోమీటర్ల వేగంతో తీసుకెళ్లగల సామర్థ్యాన్ని కలిగి ఉంటాయి. ఈ ప్లాంట్‌లో తయారు చేయబడిన లోకోమోటివ్స్ భారతదేశంలోనే అత్యంత శక్తివంతమైనవి కానున్నాయి. అలాగే, ఈ లోకోమోటివ్స్‌ను విదేశాలకు ఎగుమతి చేసే లక్ష్యంతో తయారు చేయనున్నారు. తద్వారా ఇది "మేక్ ఫర్ వరల్డ్" కార్యక్రమానికి తోడ్పాటునివ్వనుంది. ఈ కార్యక్రమంలో కేంద్ర రైల్వే మంత్రి అశ్విని వైష్ణవ్, గుజరాత్ ముఖ్యమంత్రి భూపేంద్ర పటేల్ సహా తదితరులు పాల్గొన్నారు.

10 వేల ఉద్యోగాలు..

ఈ లోకోమోటివ్స్ రెజెనరేటివ్ బ్రేకింగ్ టెక్నాలజీతో రూపొందించబడ్డాయి. ఇవి శక్తి వినియోగాన్ని తగ్గించి పర్యావరణానికి అనుకూలంగా ఉంటాయి. అలాగే, డిజిటల్ ట్రాకింగ్ సిస్టమ్ (కవచ్) వంటి ఆధునిక సాంకేతికతలు ఈ లోకోమోటివ్స్‌లో అమర్చబడ్డాయి. ఇవి రైల్వే భద్రతను మరింత పెంచుతాయి. ఈ ప్లాంట్ ప్రారంభంతో దాహోద్ ప్రాంతంలో దాదాపు 10,000 కొత్త ఉద్యోగాలు సృష్టించబడతాయి. అందులో 3,500 ప్రత్యక్ష, 7,000 పరోక్ష ఉద్యోగాలు ఉంటాయి. ఈ ప్లాంట్ స్థానిక ఆర్థిక వ్యవస్థను బలోపేతం చేయడంతోపాటు యువతకు ఉద్యోగ అవకాశాలను అందిస్తుంది.

ఊపిరి పీల్చుకున్న నాసా : ఎవరీ యువరాజ్ గుప్తా

మట్టిలో పుట్టిన మాణిక్యాలకు మన దేశంలో కొదువ లేదు. చిన్న వయసులోనే అత్యద్భుతమైన నైపుణ్యంతో అబ్బుర పరచడమే కాదు, అరుదైన ఘనతను సొంతం చేసుకుంటారు. అలాంటి రత్నం లాంటి వ్యక్తి గురించి తెలుసుకుందామా. మహా మహా నిపుణులే కనిపెట్టలేని బగ్‌ను గుర్తించి ప్రపంచవ్యాప్తంగా గుర్తింపు తెచ్చుకున్నాడు. ఒకప్పుడు తన పొరుగువారి %ఔఱ-ఖీఱ% ని హ్యాక్ చేసి దానితో ఆడుకునే ఆ పిల్లవాడు, నేడు %చీూూ% వంటి ప్రపంచంలోని అతిపెద్ద అంతరిక్ష సంస్థ వెబ్‌సైట్‌ను సైబర్ దాడుల నుండి రక్షించాడు కాన్పూర్‌కు చెందిన యువరాజ్ గుప్తా తన సామర్థ్యాలతో ప్రపంచం మొత్తాన్ని ఆశ్చర్యపరిచాడు. ఉత్తర ప్రదేశ్‌లోని కాన్పూర్‌కు చెందిన 11వ తరగతి విద్యార్థి యువరాజ్ గుప్తానేషనల్ ఏరోనాటిక్స్ అండ్ స్పేస్ అడ్మినిస్ట్రేషన్ (నాసా) వెబ్‌సైట్‌లో తీవ్రమైన భద్రతా లోపాన్ని కనుగొన్నాడు. ఈ బగ్ ద్వారా, ఎవరైనా అధికారిక ఇమెయిల్ నుండి నకిలీ సందేశాలను పంపవచ్చు. ఎంతోమంది సైబర్ నిపుణులు ఈ లోపాన్ని పట్టుకోలేకపోయారు, కానీ యువరాజ్ దాన్ని గుర్తించడం విశేషంగా నిలిచింది. బగ్ బౌంటీ కార్యక్రమంలో దాదాపు రెండు వారాల పాటుప్రయత్నించిన , ఇక ఆశ వదిలేసుకుంటున్న సమయంలో ఒక రాత్రి అతను సబ్ డొమైన్‌లో లోపాన్ని కనుగొన్నాడు. దీనిపై సమగ్ర నివేదికను తయారు చేసి వీడియోతో పాటు నాసాకు పంపించాడు. ఇది మాత్రమే కాదు, అతను నకిలీ ఈమెయిల్స్, రహస్య సమాచారాన్ని చేరవేసే బగ్‌ల గురించి తెలియజేశాడు. యువరాజ్ గుప్తా సాధించిన ఈ ఘనతకు నాసా గుర్తించింది. యువరాజ్‌ను ప్రశంసా పత్రం , 'హాల్

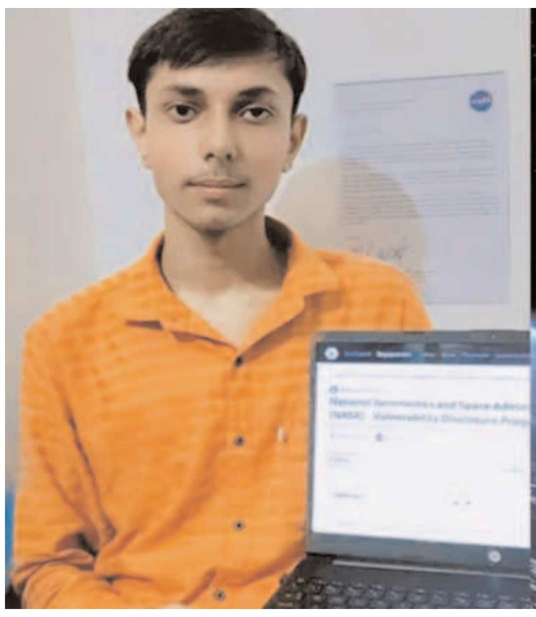

ఆఫ్ ఫేమ్'లో స్థానం కల్పించి సత్కరించింది. కాన్పూర్‌లోని సరస్వతి విద్యా మందిర్ ఇంటర్ కాలేజీ (దామోదర్ నగర్)లో చదువుతున్నాడు . 10వ తరగతిలో 79.4 శాతం మార్కులు సాధించాడు. పరిమిత వనరులు ఉన్నప్పటికీ, అతను యూట్యూబ్, ఆన్‌లైన్ కోర్సులు, పుస్తకాల ద్వారా ఎథికల్ హ్యాకింగ్‌పై పట్టు సాధించాడు. 6వ తరగతిలో ఉన్నప్పటినుంచీ సైబర్ సెక్యూరిటీపై ఆసక్తి పెంచుకున్నాడు. పట్టువదలకుండా ఎథికల్ హ్యాకింగ్‌లో నైపుణ్యాన్ని సాధించాడు. తాజాగా తన నైపుణ్యంతో నాసాను ఇంప్రెస్ చేయడం విశేషం. యువరాజ్ గుప్తా తండ్రి జై నారాయణ్ గుప్తా ఒక ప్రైవేట్ కంపెనీ ఉద్యోగి. తల్లి కల్పనా గుప్తా గృహిణి. యువరాజ్ కు ల్యాప్ టాప్ ఇవ్వడానికి, అతని సోదరి స్కాలర్‌షిప్ , అతని తండ్రి పొదుపు మొత్తాన్ని కలిపి మొత్తం సిస్టంను సమకూర్చుకున్నాడట. దేశానికి డిజిటల్ భద్రతను అందించాలనే సంకల్పంతో ఉన్నామంటోంది యువరాజ్ కుటుంబం.

యూట్యూబర్ జ్యోతి మల్హోత్రాకు 14 రోజుల జ్యుడీషియల్ కస్టడీ..!

పాకిస్తాన్ కోసం గూఢచర్యానికి పాల్పడ్డారన్న ఆరోపణలపై అరెస్టయిన యూట్యూబర్ జ్యోతిని పోలీసులు హిసార్ కోర్టుకు తరలించారు. సివిల్ జడ్జి సునీల్ కుమార్ కోర్టులో జ్యోతి మల్హోత్రాను హాజరుపరుచగా.. న్యాయమూర్తి ఆమెకు 14 రోజుల పాటు జ్యుడీషియల్ కస్టడీ విధించారు. ఆమెను హిసార్ సెంట్రల్ జైలు నంబర్–2లో ఉంచనున్నారు. ఇది మహిళల జైలు. విచారణ సమయంలో కోర్టు లోపల గేట్లు మూసివేశారు. భారీ పోలీసు బలగాలను మోహరించారు. జ్యోతిని గతంలో ఐదు రోజుల రిమాండ్‌కు తరలించిన విషయం తెలిసిందే. తాజాగా గడువు ముగిసిన నేపథ్యంలో కోర్టులో హాజరుపరిచారు. ఇదిలా ఉండగా.. జ్యోతి మొబైల్ కాల్ వివరాలు తొలగించినట్లుగా పోలీసులకు నివేదిక అందింది. అయితే, ల్యాప్‌టాప్ నుంచి తొలగించిన డేటా కోసం ఫోరెన్సిక్‌కు పంపగా.. నివేదిక ఇంకా అందలేదని అధికార వర్గాలు తెలిపాయి. ఇదిలా ఉండగా.. పాక్ కోసం గూఢచర్యం చేసిందన్న ఆరోపణలు ఎదుర్కొంటున్న యూట్యూబర్ జ్యోతి మల్హోత్రాకు సంబంధించి కీలక విషయం వెలుగులోకి వచ్చింది. పాకిస్తాన్ పర్యటనలో అక్కడి అధికారులు రాచమర్యాదులు చేసినట్లు తెలుస్తున్నది. లాహోర్‌లోని అనార్కలీ బజార్‌ని సందర్శించిన సమయంలో

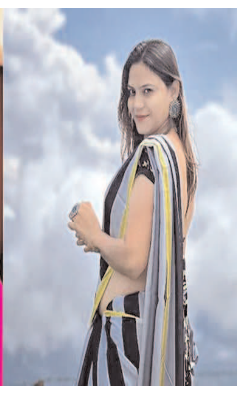

యూట్యూబర్‌కు ఏకంగా ఆరుగురు గన్‌మెన్లు ఏకే 47తో భద్రత కల్పించినట్లుగా తేలింది. స్కాట్లాండ్‌కు చెందిన ఓ యూట్యూబర్ వీడియోతో ఈ విషయం వెలుగులోకి వచ్చింది. జ్యోతికి కల్పించిన సెక్యూరిటీని చూసి స్కాట్లాండ్ యూట్యూబర్ ఆశ్చర్యం వ్యక్తం చేశాడు. 'కాలమ్ అబ్రాడ్' అనే యూట్యూబర్ స్కాటిష్ పౌరుడు కాలమ్ మిల్ గత మార్చి నెలలో పాక్‌లో పర్యటించారు. లాహోర్‌లోని ప్రసిద్ధ అనార్కలీ బజార్‌లో తిరుగుతుండగా.. అక్కడ కొందరు తుపాకులతో కనిపించారు. వారి చొక్కాలపై 'నో ఫియర్' అని రాసి ఉంది. వారితో జ్యోతి మల్హోత్రా వీడియో రికార్డ్ చేస్తూ కనిపించింది. కాలమ్ మిల్ తనను తాను పరిచయం చేసుకుని, పాకిస్తాన్‌కు రావడం ఇది ఐదోసారని చెప్పింది. జ్యోతి తాను భారతీయురాలినని పరిచయం చేసుకోగా.. పాక్ ఆతిథ్యంపై ప్రశ్నించా.. 'చాలా బాగుంది' అంటూ జ్యోతి బదులిచ్చింది. జ్యోతి మల్హోత్రా ముందుకు వెళ్తున్న సమయంలో ఆ సాయుధ వ్యక్తులు ఆమెతోనే ఉన్నారని కాలమ్ మిల్ గుర్తించి.. ఆమెకు తుపాకులతో అంత భద్రత కల్పించాల్సిన అవసరం ఏంటీ? అంటూ వీడియోలో ఆశ్చర్యం వ్యక్తం చేశారు. కాలమ్ మిల్ ఎలాంటి భద్రత లేకుండా ఒక్కరే తిరగ్గా.. జ్యోతి మల్హోత్రాకు ఇంత భారీ భద్రత ఎందుకన్నది చర్చనీయాంశంగా మారింది. అయితే, సాయుధులు యూనిఫాంలో లేనప్పటికీ మఫ్టీలో ఉన్న భద్రతా సిబ్బంది అయి ఉండొచ్చని భావిస్తున్నారు. ఈ వీడియోతో జ్యోతికి పాకిస్తాన్‌లో ఎలాంటి పరిచయాలు ఉన్నాయో తెలుస్తున్నది. పాక్‌లో ఉన్నతస్థాయి పార్టీలకు హాజరై, అక్కడి భద్రత, నిఘా అధికారులను కలిసినట్లు అనుమానిస్తున్నారు. భారత్‌కు తిరిగివచ్చాక సైతం వారికి టచ్‌లో ఉన్నట్లు పోలీసుల విచారణలో ఆమె చెప్పినట్లు తెలుస్తున్నది.

జడ్జి నోట్ల కట్టల వ్యవహారం.. ఆ లేఖలో వివరాలను బహిర్గతం చేయలేం

న్యూఢిల్లీ: ఢిల్లీ హైకోర్టు మాజీ జడ్జి జస్టిస్ యశ్వంత్ వర్మ 'నోట్ల కట్టల' వ్యవహారంలో ఇవాళ కీలక మలుపు చోటు చేసుకుంది. కోర్టు ఏర్పాటు చేసిన ప్రత్యేక కమిటీ రూపొందించిన నివేదికను బహిర్గతం చేయడం కుదరదని సుప్రీం కోర్టు స్పష్టం చేసింది. జస్టిస్ వర్మ ఢిల్లీ హైకోర్టు జడ్జిగా ఉన్న టైంలో ఆయన అధికారిక బంగ్లాలో అగ్నిప్రమాదం చోటు చేసుకోగా.. మంటలర్పిన ఫైర్, పోలీస్ పోలీస్ సిబ్బందికి కాలిన నోట్ల కట్టలు కనిపించడం, ఆ వ్యవహారం బయటకు పొక్కడం సంచలనంగా మారింది. ఈ వ్యవహారంపై కోర్టు నియమించిన కమిటీ విచారణ జరిపి నివేదికను అందజేసింది కూడా. అయితే.. అందులో విషయాలను బహిర్గతం చేయాలంటూ ఆర్టీఐ వ్యవస్థ ద్వారా న్యాయస్థాన సమాచార అధికారికి దరఖాస్తు అందింది. అయితే సెంట్రల్ పబ్లిక్ ఇన్ఫర్మేషన్ ఆఫీసర్ ఈ దరఖాస్తును తిరస్కరిస్తూ.. ఆర్టీఐ యాక్ట్‌లోని సెక్షన్ 8(1)(%వ%) కింద సమాచారం అందించలేమని స్పష్టం చేశారు. ఈ క్రమంలో 2019 సంచలన తీర్పును న్యాయస్థానం ప్రస్తావించింది. సుభాష్ చంద్ర అగర్వాల్ కేసులో.. రాజ్యాంగ పరిధిలో గోప్యత హక్కు, సమాచార హక్కు ఈ రెండింటి సమతుల్యత అవసరమని కోర్టు వ్యాఖ్యానించింది. మార్చి 14వ తేదీన జడ్జి ఊళ్లో లేని టైంలో బంగ్లాలో ఫైర్ యాక్సిడెంట్ చోటు చేసుకుని కాలిన నోట్ల కట్టలు బయటపడ్డాయి. ఈ వ్యవహారంలో ఆరోపణలు రావడంతో ఆయన్ని అలహాబాద్ హైకోర్టుకు బదిలీ చేశారు. అయితే అలహాబాద్ బార్ అసోషియేషన్ నుంచి అభ్యంతరాలు వ్యక్తం కావడంతో.. బదిలీ చేసినప్పటికీ విధులేవీ ఆయనకు అప్పగించలేదు. అంతేకాదు.. మునుపెన్నడూ లేని రీతిలో ఆ ఇంట్లో బయటపడ్డ నోట్ల కట్టల ఫొటోలు, వీడియోలను సుప్రీం కోర్టు తన వెబ్‌సైట్‌లో అప్‌లోడ్ చేసి ఆసక్తికర చర్చకు దారి తీసింది. అటుపై మార్చి 22వ తేదీన జడ్జి వర్మ నోట్ల కట్టల వ్యవహారంపై అంతర్గత విచారణకు ముగ్గురు జడ్జిలతో కూడిన కమిటీ ఏర్పాటు చేశారు. ఈ కమిటీ మే 3వ తేదీన తుది నివేదిక రూపొందించగా.. ఆ మరుసటి రోజు ఆనాడు సీజేఐగా ఉన్న సంజీవ్ ఖన్నాకు నివేదిక అందజేసింది. దానిని సీజేఐ ఓ లేఖ ద్వారా రాష్ట్రపతి, ప్రధాన మంత్రికి తెలియజేశారు. మరోవైపు తనపై వస్తున్నవి కేవలం ఆరోపణలేనని జస్టిస్ వర్మ మొదటి నుంచి చెబుతూ వస్తున్నారు.

మళ్లీ భయపెడుతున్న కరోనా!

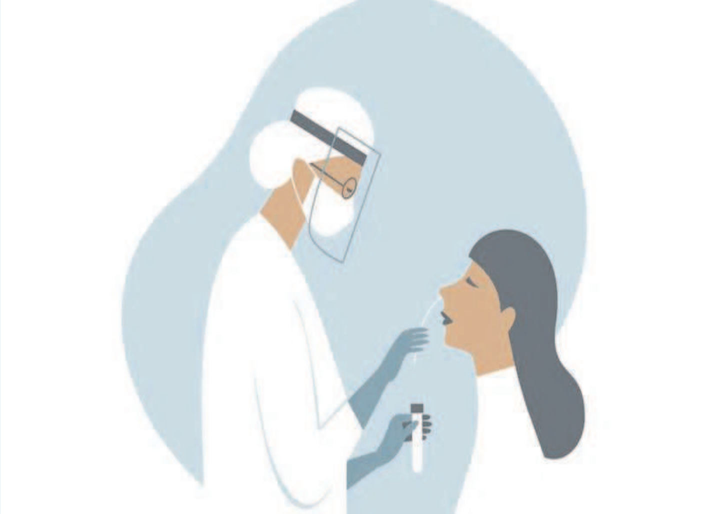

గత నెలన్నరగా కరోనా కొత్త వేరియంట్ జేఎన్.1 ప్రపంచవ్యాప్తంగా పెరుగుతున్నది. ఇప్పటి వరకు నిర్వహించిన అధ్యయనాల్లో ఒమిక్రాన్ ఇతర వేరియంట్స్ కన్నా ఇన్ఫెక్షన్ రేటు ఎక్కువగా ఉన్నప్పటికీ.. తీవ్రమైన సమస్యలు వచ్చే ప్రమాదం తక్కువగా ఉన్నట్లు నిపుణులు గుర్తించారు. అమెరికా, సింగపూర్ వంటి దేశాల్లో ఈ వేరియంట్ కారణంగా కేసులు వేగంగా పెరుగుతున్నట్లు తేలింది. ఆయా దేశాల్లో ఆసుపత్రుల్లో చేరిన రోగుల సంఖ్య పెరిగింది. ఈ వేరియంట్ కారనంగా జనవరిలో చైనాలో మరోసారి ఇన్ఫెక్షన్ పెరుగుదల ఉండవచ్చని నిపుణులు ఆందోళన వ్యక్తం చేశారు. కరోనా జేఎన్.1 వేరియంట్ ప్రపంచవ్యాప్తంగా ఆరోగ్య సమస్యలను పెంచుతుంది. అయితే, భారత్‌లో పరిస్థితిని పరిశీలిస్తే.. గత రెండు, మూడురోజులుగా ఇన్ఫెక్షన్ కేసుల్లో తగ్గుదల ఉన్నట్లు తెలిసింది. 20 రోజుల కిందట రోజుకు 500–600 మందికి వైరస్ సోకగా.. ప్రస్తుతం రోజుకు సగటున 300 తగ్గింది. కొత్త వేరియంట్ కారణంగా గత నెల రోజుల నుంచి దేశంలో కొవిడ్ పరీక్షలు పెరిగాయి. అయితే, అందరూ కొవిడ్ పరీక్షలు చేయించుకోవాల్సిన అవసరం లేదని నిపుణులు పేర్కొంటున్నారు. ప్రస్తుత సమయంలో దగ్గు, జలుబు కారణంగా కేసులు పెరుగుతున్నాయని.. ఈ క్రమంలో ప్రతీది కొవిడ్ అనుకోవాల్సిన అవసరం లేదని తెలుపుతున్నారు. ప్రస్తుతం పలు రాష్ట్రాలు కొవిడ్ పరీక్షలకు సంబంధించి మార్గదర్శకాలను జారీ చేశాయి. వైరస్‌తో సోకిన తర్వాత లక్షణాలు అభివృద్ధి చెందేందుకు ఇంక్యుబేషన్ పీరియడ్ ఉంటుందని.. ప్రతి ఇన్ఫెక్షన్‌కు ఇంక్యుబేషన్ పీరియడ్ భిన్నంగా ఉంటుందని వైద్య నిపుణులు పేర్కొంటున్నారు. కోవిడ్ రోగులకు చికిత్స చేసే ఇంటెన్సివ్ కేర్ డాక్టర్ వినీత్ శ్రీవాస్తవ మాట్లాడుతూ.. కరోనావైరస్ యొక్క ఇంక్యుబేషన్ పీరియడ్ 4–10 రోజులు ఉంటుందని చెప్పారు. గతంలో వచ్చిన కరోనా వేరియంట్ల తరహాలోనే ఈ వేరియంట్‌తో ఇన్ఫెక్షన్ కూడా లక్షణాలను చూపించడానికి చాలా సమయం పడుతుందన్నారు. సాధారణంగా ఇన్ఫెక్షన్ లక్షణాలు 6–8 రోజుల్లో మరింత స్పష్టంగా కనిపించడం జరుగుతుందన్నారు. కరోనా లక్షణాలు కూడా కనిపిస్తే.. ఇంక్యుబేషన్ పీరియడ్ వరకు వేచి ఉంటే.. పరీక్షల ఫలితాలు మెరుగ్గా ఉంటాయన్నారు.

జూన్ 2న జేఈఈ ఫలితాలు

కాన్పూర్ : దేశ వ్యాప్తంగా ఉన్న 23 ఐఐటీల్లో 2025–26 విద్యా సంవత్సరానికి సంబంధించి బీటెక్ కోర్సుల్లో ప్రవేశాలకు మే 18న జేఈఈ అడ్వాన్స్‌డ్ పరీక్ష నిర్వహించిన సంగతి తెలిసిందే. ఈ పరీక్షకు సంబంధించిన రెస్పాన్స్ షీట్‌లతోపాటు ప్రాథమిక ఆన్సర్ కీని తాజాగా ఐఐటీ కాన్పూర్ విడుదల చేసింది. పరీక్ష రాసిన అభ్యర్థులు తమ వివరాలు వెబ్‌సైట్‌లో నమోదు చేసుకుని వీటిని డైన్‌లోడ్ చేసుకోవచ్చు. మే 18న రెండు షిఫ్టుల్లో జేఈఈ అడ్వాన్స్‌డ్ పరీక్ష దేశ వ్యాప్తంగా నిర్వహించింది. ఉదయం 9 గంటల నుంచి మధ్యాహ్నం 12గంటల వరకు మొదటి షిఫ్టు, మధ్యాహ్నం 2.30 గంటల నుంచి సాయంత్రం 5.30 గంటల వరకు రెండో షిఫ్టులో ఈ పరీక్షలను ఐఐటీ కాన్పూర్ నిర్వహించింది.తాజాగా విడుదలైన ఆన్సర్ కీపై అభ్యంతరాలను స్వీకరించిన తర్వాత తుది ఆన్సర్ కీని రూపొందిస్తారు. అనంతరం జూన్ 2వ తేదీన ఉదయం 10 గంటలకు తుది కీతోపాటు ఫలితాలు విడుదల చేయనున్నారు. అనతంరం జూన్ 3 సాయంత్రం 5 గంటలు జోసా కౌన్సెలింగ్ ప్రక్రియ ప్రారంభం అవుతుంది. జేఈఈ అడ్వాన్స్‌డ్‌లో ఉత్తీర్ణులైన వారికి బీఆర్క్ కోర్సుల్లో ప్రవేశాలకు ఆర్కిటెక్చర్ ఆప్టిట్యూడ్ టెస్టు (ఏఏటీ 2025) పరీక్ష నిర్వహిస్తారు. ఈ పరీక్ష జూన్ 5వ తేదీన నిర్వహించనున్నట్లు ఇప్పటికే ఐఐటీ కాన్పూర్ స్పష్టం చేసింది.

తెలంగాణలో కేబినెట్ విస్తరణకు ముహూర్తం ఫిక్స్!

-మొదటిపేజీ తరువాయి

ఎస్టీ కోటాలో రామచంద్రనాయక్, బాలు నాయక్ పేర్లు పరిశీలనలో ఉండగా.. ఆదిలాబాద్ జిల్లా నుంచి ప్రేమ్ సాగర్ రావు రేసులో ఉన్నారు. త్వరలోనే మంత్రి వర్గ విస్తరణ ఉంటుందని టీపీసీసీ చీఫ్ మహేష్ గౌడ్ అన్నారు. ఈ అంశంపై రాహుల్‌తో కేసీ వేణుగోపాల్ సుదీర్ఘంగా చర్చించారన్నారు. కేబినెట్ విస్తరణపై మా అభిప్రాయాలు ఇప్పటికే చెప్పాం. రేపో, మాపో టీపీసీసీ కార్యవర్గం ప్రకటన కూడా ఉంటుందని ఆయన తెలిపారు. పీసీసీ కార్యవర్గ ఏర్పాటు, జై భీమ్ జై సంవిధాన తదితర అంశాలపై చర్చించానని మహేష్ గౌడ్ తెలిపారు. ఢిల్లీలో రాహుల్ గాంధీతో కేసీ వేణుగోపాల్, మహేష్ కుమార్ గౌడ్ భేటీ అయ్యారు. మర్యాద పూర్వకంగా కుటుంబ సమేతంగా రాహుల్ గాంధీని కలిసానని.. తెలంగాణ రాష్ట్ర అంశాలను రాహుల్ గాంధీకి వివరించానని మహేష్ కుమార్ గౌడ్ తెలిపారు. వీలైనంత త్వరగా క్యాబినెట్ పునర్వ్యవస్థీకరణ చేయాలని రాహుల్ గాంధీని కోరా.. త్వరగా చేస్తామని చెప్పారు. ఇవాళ, రేపటిలోగా పీసీసీ కార్యవర్గ ప్రకటన ఉంటుంది. మంత్రివర్గ విస్తరణకు సంబంధించి ఇప్పటికే ఒకటి రెండు, సార్లు మా అభిప్రాయాలను అధిష్టానానికి తెలిపాం. తెలంగాణ క్యాబినెట్‌లో బీసీలకు ప్రాధాన్యత కల్పించాలని అధిష్టానాన్ని కోరాం" అని మహేష్ గౌడ్ వెల్లడించారు.

సామాజికవర్గాల వారీగా కసరత్తు

పీసీసీ కార్యవర్గం ఎంపికకు కాంగ్రెస్ అధిష్టానం నుంచి గ్రీన్ సిగ్నల్ లభించినట్టు ఆ పార్టీ వర్గాల తాజా సమాచారం. ఈ నెలాఖరున పీసీసీ కార్యవర్గాన్ని ప్రకటించే అవకాశం ఉన్నట్టు తెలిసింది. మంత్రివర్గ విస్తరణను కూడా అధిష్టానం తేల్చేపనిలో ఉన్న ట్టు తెలిసింది. నీతి అయోగ్ సమావేశంలో పాల్గొనడానికి ఢిల్లీ వెళ్లిన ముఖ్యమంత్రి రేవంత్‌రెడ్డి ఆదివారం సాయంత్రం ఏఐసీసీ సంస్థాగత వ్యవహారాల జాతీయ ప్రధాన కార్యదర్శి కేసీ వేణుగోపాల్‌తో భేటీ అయ్యారు. సుమారు గంటకు పైగా వీరి మధ్య చర్చలు సాగాయి. రేవంత్‌తో పాటు పిసిసి చీఫ్ మహేశ్‌కుమార్ గౌడ్ ఉన్నారు.సోమవారం ఉదయం వేణుగోపాల్‌తో కలిసి రాహుల్‌గాంధీని కూడా సీఎం రేవంత్‌రెడ్డి కలువనున్నారని తెలిసింది. అలాగే మంగళవారం పార్టీ అధ్యక్షుడు మల్లికార్జున్‌ఖర్గే అపాయింట్‌మెంట్ లభించడంతో మరో రెండు రోజుల పాటు సీఎం రేవంత్‌రెడ్డి

ఢిల్లీలోనే ఉంటారని తెలిసింది. మూడు రోజులుగా ఢిల్లీలో మకాం వేసిన పీసీసీ అధ్యక్షు డు మహేశ్‌కుమార్‌గౌడ్ ఇప్పటికే పీసీసీ కార్యవ ర్గం ఎంపికపై తమ ప్రతిపాదనలను పార్టీ పెద్దల ముందు ఉంచినట్టు తెలిసింది. పార్టీ అగ్రనేత రాహుల్ గాంధీని కూడా కలిసి కార్యవర్గం ఎంపి క ప్రతిపాదనలపై మహేశ్‌కుమార్‌గౌడ్ చర్చించినట్టు తెలిసింది.పీసీసీ అధ్యక్షుడు, అధిష్ఠానం సంయుక్తంగా చేసిన కసరత్తుపై తుదిగా సీఎం రేవంత్‌రెడ్డితో అధిష్ఠానం చర్చించాక, పీసీసీ కా ర్యవర్గం, మంత్రివర్గ విస్తరణ రెండింటిపై స్పష్టత రానున్నదని ఈ వర్గాల సమాచారం. పీసీసీ కా ర్యవర్గం ఖరారు దాదాపు ఒక కొలిక్కి రావడంతో ఈ నెలాఖరున ప్రకటించే అవకాశం ఉన్నట్టు తె లిసింది. ముఖ్యమంత్రి, డిప్యూటీ ముఖ్యమంత్రి, పీసీసీ అధ్యక్షుడు ఈ మూడు పదవులలో ఉన్న సామాజిక వర్గాలను దృష్టిలో పెట్టుకొని పార్టీ లో, ప్రభుత్వంలో ప్రాతినిధ్యం లభించని సామాజిక వర్గాలకు పీసీసీ వర్కింగ్ ప్రెసిడెంట్లుగా అవకాశం కల్పించబోతున్నట్టు తెలిసింది. ఎస్టీ, ఎస్సీ (మాదిగ), మైనార్టీ ఈ మూడు సామాజిక వర్గాలకు చెందిన వారికి వర్కింగ్ ప్రెసిడెంట్లుగా అవకాశం దక్కబోతున్నట్టు తెలిసింది. అలాగే కార్యవర్గంలో కీలకమైన ఉపాధ్యక్షులు, ప్రధాన కార్యదర్శులు, కార్యదర్శులుగా సామాజిక సమీకరణలను దృష్టిలో పెట్టుకొని కసరత్తు చేసినట్టు తెలిసింది.

వచ్చే నెలలో మంత్రివర్గ విస్తరణ?

పీసీసీ కార్యవర్గం ఎంపిక కొలిక్కి రావడంతో పార్టీ అధిష్ఠానం మంత్రివర్గ విస్తరణపై ఇక దృష్టి సారించినట్టు తెలిసింది. ఈ నెలాఖరున పీసీసీ కార్యవర్గాన్ని ప్రకటించి, వచ్చే నెల జూన్ మొదటి వారంలో మంత్రివర్గ విస్తరణకు అధిష్ఠానం సూచనప్రాయంగా అంగీకరించినట్టు ఈ వర్గాల సమాచారం. మంత్రివర్గ విస్తరణలో మాదిగ సామాజిక వర్గానికి ప్రాతినిధ్యం కల్పించే అంశం వల్లనే జాప్యానికి కారణంగా చెబుతున్నారు.డిప్యూటీ సీఎం, స్పీకర్ రెండు కీలక పదవులు మాల సామాజిక వర్గానికి అవకాశం కల్పించడంతో కనీసం మంత్రివర్గంలో అయినా తమకు ప్రాధాన్యత కల్పించాలని మాదిగ సామాజిక వర్గం చేస్తోన్న డిమాండ్‌ను అధిష్ఠానం సీరియస్‌గా తీసుకొని ఆ దిశగా కసరత్తు చేస్తోన్నట్టు తెలిసింది. మంత్రివర్గంలో ఇప్పటికే మాదిగ సామాజిక వర్గం నుంచి మంత్రి దామోదర రాజనరసింహకు ప్రాతినిధ్యం కల్పించినప్పటికీ ఆయన తమ సామాజిక వర్గం కాదని ఆరుగురు మాదిగ సామాజిక వర్గం ఎమ్మెల్యేల వాదనతో అధిష్ఠానం ఏకీభవించినట్టు తెలిసింది. దీంతో మాదిగ సామాజిక వర్గం నుంచి మంత్రివర్గంలోకి ఎవరిని తీసుకోవాలనే అంశంపై సందిగ్ధత నెలకొన్నట్టు తెలిసింది. సీఎం రేవంత్‌రెడ్డి, పీసీసీ అధ్యక్షుడు మహేశ్‌కుమార్‌గౌడ్ ఢిల్లీకి వెళ్లిన సందర్భంగా ఆరుగురు మాదిగ ఎమ్మెల్యేలు మరోసారి తమ డిమాండ్‌పై అధిష్ఠానంతో చర్చించాల్సిందిగా విజ్ఞప్తి చేసారు. మరోవైపు అధిష్ఠానం పెద్దలకు కూడా లిఖిత పూర్వకంగా వారు లేఖ రాసారు.మంత్రివర్గ విస్తరణలో తమ వర్గానికి ప్రాతినిధ్యం కల్పించాలని మాదిగ సామాజిక వర్గానికి చెందిన ఆరుగురు ఎమ్మెల్యేలు అధిష్టానానికి విజ్ఞప్తి చేస్తూ సిఎం రేవంత్‌రెడ్డికి శుక్రవారం లేఖ అందజేసిన విషయం తెలిసిందే. వీరిలో ఎమ్మెల్యేలు మందుల సామేల్ (తుంగతుర్తి), కవ్వంపల్లి సత్యనారాయణ (మానకొండూరు), వేముల వీరేశం (నకిరేకల్), తోట లక్ష్మీకాంతరావు (జుక్కల్), అడ్లూరి లక్ష్మణ్ కుమార్ (ధర్మపురి), కాలె యాదయ్య (చేవెళ్ల)లు ఉన్నారు. తమ కోటాలో మంత్రివర్గంలో ఉన్న దామోదర రాజనర్సింహ మాదిగ కాదని, ఆయనది ఉపకులమని వారు తమ లేఖలో పేర్కొన్నారు. మాదిగ సామాజిక వర్గ జనాభా రాష్ట్రంలో 2011 జనగణన ప్రకారం 33 లక్షల మంది ఉన్నారని, మాలలకు డిప్యూటీ సిఎం, స్పీకర్ పదవి దక్కడంతో మంత్రివర్గంలో అయినా తమకు చోటు కల్పించాలని ఆ లేఖలో వారు పేర్కొన్నారు.

టాలీవుడ్ పెద్దలు రాజకీయం

హైదరాబాద్ : టాలీవుడ్ పెద్దల తీరుతో డిప్యూటీ సీఎం పవన్ కల్యాణ్ అసంతృప్తికి గురయ్యారు. గత ప్రభుత్వం ఎంత వేధించినా.. ప్రస్తుత ప్రభుత్వం టాలీవుడ్ సమస్యల పట్ల ఎంతో సానుకూలంగా ఉంది. ఎలాంటి ప్రతిపాదన వచ్చినా అంగీకారం తెలియచేస్తోంది. అయినప్పటికీ టాలీవుడ్ ప్రభుత్వం, ప్రభుత్వ పెద్దల పట్ల వ్యవహరిస్తున్న తీరు వివాదాస్పదమవుతోంది. సినీ పరిశ్రమ వైపు నుంచి కుట్రలు చేయడానికి కూడా వెనుకాడటం లేదన్న ఆరోపణలు వస్తున్నాయి. ఈ క్రమంలో ప్రభుత్వం సినీ పరిశ్రమను చూసే విధానం కూడా మారే సూచనలు కనిపిస్తున్నాయి. దీనంతటికి కారణం సినీ పరిశ్రమ పెద్దలే. జగన్ మోహన్ రెడ్డి ప్రభుత్వంలో టాలీవుడ్ చాలా సమస్యలు ఎదుర్కొంది. మినిమం టిక్కెట్ రేటును పది రూపాయలుగా ఖరారు చేశారు. అక్కడి నుంచి మెగాస్టార్ చిరంజీవి చేతులు జోడించి జగన్ ను వేడుకునే వీడియో విడుదల చేయడం వరకూ టాలీవుడ్ అనేక అవమానాలు ఎదుర్కొంది. టిక్కెట్ రేట్లు పెంచాలంటే.. హీరోలు వచ్చి వ్యక్తిగతంగా కలిసి దండాలు పెట్టుకుని వెళ్లాల్సిన అవసరం ఉండేదన్న విమర్శలు వచ్చాయి. చివరికి టిక్కెట్ రేట్లను పెంచడానికి అనేక షరతులు పెట్టారు. వ్యక్తిగతంగా వచ్చి కలిస్తేనే టిక్కెట్ రేట్లు పెంచుకోవడానికి జీవోలు వచ్చేవి.కూటమి ప్రభుత్వం ఏర్పడిన తర్వాత సినీ పరిశ్రమకు ప్రోత్సాహం లభిస్తోంది. ఇండస్ట్రీ గుర్తింపు ఇస్తామని కూడా ప్రభుత్వం టాలీవుడ్ పెద్దలకు భరోసా ఇచ్చారు. ప్రభుత్వం ఏర్పడిన కొత్తలో కొంత మంది టాలీవుడ్ పెద్దలు పవన్ కల్యాణ్ తో సమావేశమయ్యారు. అప్పటి నుంచి సినీ పరిశ్రమకు సంబంధించి ఎలాంటి అవసరాన్ని అయినా ప్రభుత్వం పరిష్కరిస్తోంది. టిక్కెట్ రేట్ల పెంపుదల జీవోలు ఇస్తోంది. షూటింగ్‌లకు అనుమతుల విషయంలో ఆలస్యం కావడం లేదు. స్వయంగా టాలీవుడ్ అగ్రహీరో డిప్యూటీ సీఎంగా ఉండటంతో సమస్యలు ఉండవనుకున్నారు. కానీ ఇప్పుడు కొంత మంది డిప్యూటీ సీఎం సినిమానే టార్గెట్ చేశారన్న ఆరోపణలు వస్తున్నాయి. థియేటర్లు యజమానుల చేతుల్లో లేవు. నలుగురు చేతుల్లోనే ఉన్నాయి. ఇప్పుడు ఆ నలుగురు కలిసి థియేటర్లు మూసేద్దామని ప్లాన్ చేశారు. అది కూడా పవన్ సినిమా ఎదురుగా ఉన్న సమయంలో. దీంతో కుట్రలేమిటో అర్థమైపోయింది. టాలీవుడ్ మీద గత ప్రభుత్వం కుట్రలు చేస్తూంటే.. ఈ ప్రభుత్వంపై టాలీవుడ్ పెద్దలే కుట్రలు చేస్తున్నారన్న అనుమానాలను వ్యక్తం చేస్తున్నారు. ఈ అంశంపై స్పష్టమైన అవగాహన ఉండటంతో పవన్ కల్యాణ్ కూడా అసహనానికి గురవుతున్నారని అంటున్నారు. అందుకే తమకు రిటర్న్ గిఫ్ట్ ఇవ్వాలనుకున్నారని ఆయన నర్మగర్భంగా వ్యాఖ్యానిస్తున్నారు. థియేటర్ల విషయంలో చర్యలకు పవన్ సిద్ధమయ్యారు. ఇప్పటి వరకూ టాలీవుడ్ పెద్దలంతా కలిసి చంద్రబాబును కలవకపోవడంతో వారి ఇంటెన్షన్ ఏమిటో తెలిసిపోతుందని అంటున్నారు. ఏపీ ప్రభుత్వం పట్ల సినిమా పెద్దలు వ్యవహరిస్తున్న తీరు చూసిన తర్వాత చాలా మంది.. జగన్ లా ఉంటేనే సినిమవాళ్లకు తిక్క కుదురుతుదంని మంచిగా ఉంటే ఇలాగే రాజకీయ కుట్రల్లో భాగమవుతూంటారన్న అభిప్రాయాలు వినిపిస్తున్నాయి. ఇండస్ట్రీ మొత్తం నలుగురి చేతుల్లో ఉందని..వారంతా కలిసి ఈ పనులు చేస్తున్నారని అంటున్నారు. టాలీవుడ్ నిర్మాతలు అడిగినట్టు టికెట్ రేట్స్ పెంచుతూ... అడిగినన్ని షోలకు అనుమతులు ఇవ్వడంలో పవన్ కళ్యాణ్ ఎటువంటి అభ్యంతరాలు పెట్టకుండా ముందుకు వెళుతుంటే... ఆయన సినిమా విడుదల సమయంలో అడ్డంకులు సృష్టించడం పట్ల ఘాటుగా స్పందించారు. టాలీవుడ్ ఇచ్చిన రిటర్న్ గిఫ్ట్‌ను స్వీకరించినట్టు తెలిపారు. అలాగే, థాంక్స్ చెప్పారు. ఇప్పటినుంచి వ్యక్తిగత హోదాలో వచ్చే టాలీవుడ్ నిర్మాతలను కలిసేది లేదని పవన్ కళ్యాణ్ స్పష్టం చేశారు. ఎటువంటి చర్చలకు తావు లేదని స్పష్టం చేశారు. సంబంధిత విభాగం ప్రతినిధులతోనే చర్చిస్తామని వివరించారు. సినిమా రంగాన్ని అభివృద్ధి చేయడానికి ప్రత్యేక పాలసీ తీసుకు రావాలని పవన్ కళ్యాణ్ డిసైడ్ అయ్యారు. థియేటర్ల ఆదాయం, వాటి వసతుల మీద నివేదిక ఇవ్వాలని అధికారులను కోరారు.ఎగ్జిబిటర్లు, డిస్ట్రిబ్యూటర్లు ఒక గ్రూపుగా ఏర్పడి చేస్తున్న వ్యవహారాలతో పాటు ప్రేక్షకులు పెడుతున్న టికెట్ రేటు, అందుకు పొందుతున్న సౌకర్యాలు ఎలా ఉన్నాయి? వంటి అంశాలను సంబంధిత అధికారులతో పవన్ కళ్యాణ్ ఇప్పటికే చర్చించారు" అని ఏపీ ఉప ముఖ్యమంత్రి కార్యాలయం పేర్కొంది. థియేటర్లు లీజుకు తీసుకున్న వ్యక్తుల నుంచి పన్ను సక్రమంగా వస్తుందా? లేదా? టికెట్ రేట్స్ పెంచినప్పుడు అందుకు తగ్గట్టుగా పన్ను కట్టారా? లేదా? అనేది చూడమని ఆదేశించారు. పార్కింగ్ ఫీజ్ నుంచి పాప్ కార్న్, కూల్ డ్రింక్స్ వరకు ఎక్కువ రేటుకు అమ్మడం పట్ల అధికారులు తనిఖీలు చేయాలని ఆదేశించారు.

ఆ నలుగురిపైనే చర్చ అంతా

హైదరాబాద్ : తెలుగు సినిమా ఇండస్ట్రీలో ప్రొడ్యూస్ చేయడం నుంచి ఫిల్మ్ డిస్ట్రిబ్యూషన్ వరకు అన్ని రంగాల్లో ఉన్న నిర్మాతలు కొందరు ఉన్నారు. అయితే... సురేష్ బాబు, అల్లు అరవింద్, దిల్ రాజు, ఏషియన్ సునీల్ – ఈ నలుగురు మిగతా నిర్మాతలకు చాలా అందనంత ఎత్తులో ఉన్నారు. సురేష్ బాబు చేతిలో రామానాయుడు స్టూడియో ఉంది. ఫిల్మ్ షూటింగ్స్ అండ్ పోస్ట్ ప్రొడక్షన్ వర్క్స్ అందులో చేసుకోవచ్చు. 'మిస్ ఇండియా' సినిమాలో కీర్తి సురేష్ రెస్టారెంట్ పెడతారు కదా... అమెరికాలో! ఆ సెట్ హైదరాబాద్ రామానాయుడు స్టూడియోస్‌లో వేశారు. 'టాక్సీవాలా'లో విజయ్ దేవరకొండ గ్యారేజ్ సెట్ కూడా సేమ్ ప్లేస్‌లో వేశారు. ఎన్నో సినిమాల్లో బస్ స్టాప్ సీన్స్ రామానాయుడులో తీశారు. అక్కడ ప్రివ్యూ థియేటర్, పోస్ట్ ప్రొడక్షన్ వర్క్స్ చేసుకోవడానికి అవసరమైన సరంజామా ఉంది. సురేష్ బాబు దగ్గర డిస్ట్రిబ్యూషన్ వ్యవస్థతో పాటు లీజుకు తీసుకున్న థియేటర్లు ఉన్నాయి.ఏషియన్ సునీల్ విషయానికి వస్తే... మహేష్ బాబు (ఏఎంబీ), అల్లు అర్జున్ (ఏఏఏ) వంటి స్టార్ హీరోల భాగస్వామ్యంతో మల్టీప్లెక్స్‌లు స్టార్ట్ చేశారు. రవితేజతో వనస్థలిపురంలో ఒక మల్టీప్లెక్స్ కడుతున్నారు. మరికొంత మంది హీరోలతో అటువంటి వెంచర్స్ (మల్టీప్లెక్స్)లు ప్లాన్ చేశారు. ఎగ్జిబిషన్ సెక్టార్‌లో ఏషియన్‌కు బలమైన వ్యవస్థ ఉంది. గతంలో తెర వెనుక ఉన్న ఏషియన్ సునీల్, కొన్ని సంవత్సరాలుగా నిర్మాణంలోనూ అడుగు పెట్టారు. నాగచైతన్యతో 'లవ్ స్టోరీ', నాగార్జునతో 'ది ఘోస్ట్' తీశారు. ఇప్పుడు ధనుష్ – నాగార్జునల 'కుబేర' తీస్తున్నారు.మెగా ప్రొడ్యూసర్ అల్లు అరవింద్, అగ్ర నిర్మాత 'దిల్' రాజు గురించి చెప్పాల్సిన అవసరం లేదు... భారీ బడ్జెట్ ఫిలిమ్స్ నుంచి కాన్సెప్ట్ ఽ కంటెంట్ ఓరియెంటెడ్ ఫిలిమ్స్ వరకు అన్నీ చేస్తున్నారు. ఇద్దరికీ డిస్ట్రిబ్యూషన్‌లో బలమైన నెట్వర్క్ ఉంది. రెండు తెలుగు రాష్ట్రాల్లో బోలెడు థియేటర్లు వాళ్ళ చేతుల్లో ఉన్నాయి.టాలీవుడ్ ఇండస్ట్రీలో 'ఆ నలుగురు' అంటే వినిపించేది వీళ్ళ పేర్లే. గతంలో నట్టి కుమార్ వంటి నిర్మాతలు 'ఆ నలుగురూ' థియేటర్లను తమ గుప్పెట్లో పెట్టుకుని చిన్న సినిమాలకు ఇవ్వడం లేదని ఆరోపణలు చేసిన రోజులు ఉన్నాయి. అయితే చిన్న సినిమాలకు థియేటర్లు ఇచ్చినా ప్రేక్షకులు రావడం లేదని అగ్ర నిర్మాతలు చెబితే సమంజసం అనిపించింది కనుక ఎక్కువ విమర్శలు రాలేదు. నట్టి కుమార్ వ్యాఖ్యలకు ప్రాధాన్యం కలగలేదు. ఇప్పుడు ఏకంగా పవన్ కళ్యాణ్ సినిమా విడుదలకు అడ్డుపడుతున్నారనే ప్రచారం మొదలైంది. దాంతో ఇప్పుడు ఈ వ్యవహారం వేడెక్కింది.డిస్ట్రిబ్యూషన్ వ్యవస్థలో 'దిల్' రాజు, అల్లు అరవింద్, ఏషియన్ సునీల్, సురేష్ బాబు కొన్నేళ్లుగా ఆధిపత్యం చెలాయిస్తున్నారు. వాళ్ళ దగ్గర ఎక్కువ థియేటర్లు ఉన్నాయి. సొంతంగా కట్టుకున్నవి కొన్ని అయితే... లీజుకు తీసుకుని మెయింటైన్ చేస్తున్నవి మరికొన్ని.గతంలో ఎవరికి వారే యమునా తీరే అన్నట్టు ఉండేది. కానీ, ఇప్పుడు సురేష్ బాబు – ఏషియన్ సునీల్ కలిసి సినిమాలు డిస్ట్రిబ్యూట్ చేస్తున్నారు. దిల్ రాజు ఒక్కోసారి వీళ్ళతో కలిసి సినిమాలు కొని విడుదల చేస్తారు. మెజారిటీ తమిళ్ డబ్బింగ్ సినిమాలు రిలీజ్ చేసేది వీళ్ళే. అల్లు అరవింద్ కూడా కొన్ని సినిమాలు డిస్ట్రిబ్యూట్ చేస్తున్నారు. 'కాంతార'ను తెలుగులో విడుదల చేసింది ఆయనే. 'బేబీ', 'పొలిమేర 2' వంటి సినిమాల విడుదల వెనుక ఉన్నది ఆయన గీతా ఫిలిమ్స్ డిస్ట్రిబ్యూషన్. ప్రొడ్యూస్ చేసినవి కావచ్చు... డిస్ట్రిబ్యూట్ చేసేవి కావచ్చు... తమ తమ సినిమాలు థియేటర్లలోకి వచ్చేటప్పుడు ఒక విధంగా, తమ సినిమాలు లేనప్పుడు మరో విధంగా 'ఆ నలుగురు' వ్యవహరిస్తారని పేరుంది. ఏషియన్ సునీల్ ప్రొడ్యూస్ చేస్తున్న 'కుబేర' జూన్ 20న విడుదలకు సిద్ధమైనా... ఆ సినిమాను పక్కన పెడితే డిస్ట్రిబ్యూషన్ వ్యవస్థలో తమకు మేలు కలిగేలా నిర్ణయాలు తీసుకోవడం కోసం మిగతా మిత్రులతో కలిసి థియేటర్స్ బంద్ వ్యవహారాన్ని ముందుకు తెచ్చారని ఇండస్ట్రీలో గుసగుస. 'ఆ నలుగురు' వీళ్ళేనని ఎవరూ పైకి చెప్పరని, అది అందరికీ తెలిసిన ఓపెన్ సీక్రెట్ అని ఇండస్ట్రీ ఇన్‌సైడ్ టాక్. ఇప్పుడు ఏకంగా ఏపీ సినిమాటోగ్రఫీ మంత్రి నుంచి 'పవన్ కళ్యాణ్ హరిహర వీరమల్లు విడుదలకు ముందు థియేటర్లు బంద్ చేయాలని ఆ నలుగురు ఒత్తిడి చేస్తున్నారని వార్తలు వస్తున్నా యి' అంటూ స్టేట్మెంట్ రావడం గమనార్హం. మరి పవన్ క్యాంపు పేర్కొంటున్న 'ఆ నలుగురు' వీళ్లేనా? కాదా? అనేది తెలియాల్సి ఉంది.

పదేళ్లలో గిరిజనుల గురించి కేసీఆర్ ఆలోచించారా?

-మొదటిపేజీ తరువాయి

ఉద్యోగులకు గత భారాస ప్రభుత్వం పెండింగ్ పెట్టిన బకాయిలను క్రమంగా చెల్లిస్తున్నామన్నారు. "ఉద్యోగులకు రూ.10 వేల కోట్ల బకాయిలు ఉంటే రూ.8వేల కోట్లు చెల్లించాం. రాష్ట్రంలో ఇళ్లులేని కుటుంబం ఉండకూడదని ప్రభుత్వం ఆలోచిస్తోంది. రూ.5 లక్షలకు తగ్గకుండా ఇందిరమ్మ ఇళ్లకు డబ్బులు ఇవ్వాలని ఆలోచిస్తున్నాం. విద్యావ్యవస్థను గాడిలో పెడుతున్నాం." అని భట్టి విక్రమార్క అన్నారు.

కొత్త పార్టీ ఖాయమా?

-మొదటిపేజీ తరువాయి

కేసీఆర్‌కు లేఖ రాసిన కవిత సంచలనం సృష్టించిన సంగతి తెలిసిందే. ఎల్కతుర్తిలో గత నెల 27న జరిగిన బీఆర్ఎస్ రజతోత్సవ సభకు వచ్చిన స్పందన, తన తండ్రి కేసీఆర్ ప్రసంగం తీరుతెన్నులను విశ్లేషిస్తూ ఎమ్మెల్సీ కల్వకుంట్ల కవిత రాసిన లేఖ పార్టీలో కలకలం రేపిన సంగతి తెలిసిందే. బీఆర్ఎస్‌లో ఎమ్మెల్సీ కవిత లేఖ, ఆమె చేసిన వ్యాఖ్యలు రాజకీయ ప్రకంపనలు సృష్టించాయి. అయితే, కవిత వ్యాఖ్యలపై పార్టీ అధినేత కేసీఆర్ సైతం ఆగ్రహం వ్యక్తం చేసినట్టు ప్రచారం జరిగింది. 'కేసీఆర్ దేవుడు.. ఆయన చుట్టూ దెయ్యాలు'ఉన్నాయంటూ ఎమ్మెల్సీ కల్వకుంట్ల కవిత చేసిన వ్యాఖ్యలపై కేటీఆర్ పరోక్ష వ్యాఖ్యలు చేసిన సంగతి తెలిసిందే. మరోవైపు నిన్న(ఆదివారం) ఎర్రవల్లి ఫాంహౌస్‌కు వెళ్లిన కేటీఆర్.. తన తండ్రి కేసీఆర్‌తో భేటీ అయ్యారు. కవిత లేఖపై చర్చ జరిగినట్లు సమాచారం. కవిత లేఖ నేపథ్యంలో ఇద్దరి భేటీపై ఆసక్తి నెలకొంది. పార్టీలో అంతర్గతంగా మాట్లాడుకోవాల్సిన అంశాలను బహిరంగపరిచి క్యాడర్‌ను గందరగోళానికి గురి చేశారని కేసీఆర్‌కు కేటీఆర్ వివరించినట్టు సమాచారం.

ఈ 2న పంచాయతీ ఎన్నికలపై ప్రకటన

-మొదటిపేజీ తరువాయి

పంచాయతీ ఎన్నికల నిర్వహణపై ఇతర ముఖ్య అధికారులతో మాట్లాడినట్టు అధికారవర్గాలు సైతం వెల్లడించాయి. ఏ సమయంలోనైనా ఎన్నికల నోటిఫికేషన్ వెలువడవచ్చని, సిద్ధంగా ఉండాలని అధికారులను ఆదేశించినట్టు తెలిపాయి.

ఆలస్యమైతే మరింత నష్టం?

రాష్ట్రంలో స్థానిక సంస్థల పాలకవర్గాల గడువు ముగిసి ఏడాది దాటిపోయింది. కేంద్రం, 15వ ఫైనాన్స్ నిధులు రాక గ్రామాల్లో అభివృద్ధి, మౌలిక వసతుల కల్పన నిలిచింది. పంచాయతీ పాలకవర్గాల గడువు ముగిసి 15 నెలలు దాటింది. అయినా, ఎన్నికలు నిర్వహించక పోవడంతో కాంగ్రెస్ ప్రభుత్వంపై గ్రామీణ ప్రజలు తీవ్ర అసంతృప్తితో ఉన్నారు. ఇంకా ఆలస్యమైతే మరింత నష్టం జరిగే అవకాశం ఉంటుందని ప్రభుత్వ పెద్దలకు ఫీడ్‌బ్యాక్ అందింది. ఫలితాలు ఎలా వచ్చినా స్థానిక సంస్థల ఎన్నికలు నిర్వహించాలని కాంగ్రెస్ ఎమ్మెల్యేలు సైతం ప్రభుత్వ పెద్దల వద్ద మొర పెట్టుకుంటున్నారు. పంచాయతీ ఎన్నికలు నిర్వహిస్తే ప్రజలు తమ సమస్యలను స్థానిక ప్రజాప్రతినిధులకు చెప్తారని, తమపై కాస్త ఒత్తిడి తగ్గుతుందని భావిస్తున్నారు. వెంటనే ఎన్నికలకు వెళ్లాలని కొందరు ఎమ్మెల్యేలు ఒత్తిడి కూడా తీసుకొస్తున్నట్టు తెలిసింది. సన్నబియ్యం, రేషన్‌కార్డుల పంపిణీ, యువవికాసం వంటి పథకాల అమలు అంశం కలిసి వస్తుందని కూడా హస్తం నేతలు ఆశాభావం వ్యక్తం చేస్తున్నారు. అందుకే ఆ పథకాలపై ఇంటింటా ప్రచారం చేయాలని ఎమ్మెల్యేలకు సీఎం డిప్యూటీ సీఎం పలు సూచనలు ఇచ్చారు.

కేటీఆర్‌కు అవినీతి నిరోధకశాఖ నోటీసులు

-మొదటిపేజీ తరువాయి

పర్యటన షెడ్యూల్ ఇప్పటికే ఖరారైనందున.. తిరిగి వచ్చిన తర్వాత హాజరవుతానని కేటీఆర్ బదులిచ్చారు. "రాజకీయ వేధింపుల్లో భాగంగానే నోటీసులు ఇచ్చారు. సీఎం రేవంత్ రెడ్డి రాజకీయ కక్ష సాధింపు కోసం తహతహలాడుతున్నారు. 48 గంటల క్రితం ఈడీ ఛార్జ్‌షీట్‌లో రేవంత్ పేరు వచ్చింది. 24 గంటల క్రితమే ప్రధాని సహా భాజపా అగ్రనేతలను రేవంత్ కలిశారు. ఇవాళ నాకు ఏసీబీ నుంచి నోటీసులు వచ్చాయి. మనీలాండరింగ్‌లో రేవంత్ ప్రమేయంపై భాజపా నుంచి ఒక్క మాట కూడా లేదు. రేవంత్‌రెడ్డి నాయకుడిగా, పాలకుడిగా విఫలమయ్యారు. అందుకే ఆయన కక్ష పూరిత చర్యలకు పాల్పడుతున్నారు. చట్టాన్ని గౌరవించే వ్యక్తిగా విచారణకు సహకరిస్తాను" అని కేటీఆర్ పేర్కొన్నారు. నోటీసులపై ఏసీబీకి లిఖిత పూర్వక సమాచారమిచ్చినట్లు ఆయన తెలిపారు.

కేటీఆర్‌కు అండగా ఉంటాం: హరీశ్‌రావు

ప్రతీకార రాజకీయాలు రేవంత్‌రెడ్డి అభద్రతా భావానికి స్పష్టమైన సంకేతాలని మాజీ మంత్రి హరీశ్‌రావు అన్నారు. కల్పిత కేసులు న్యాయస్థానాల్లో నిలవబోవని, ప్రజామోదాన్ని పొందవని చెప్పారు. కేటీఆర్‌కు అండగా నిలుస్తామని, సత్యమే గెలుస్తుందని తెలిపారు.

దూరం ఆధారంగా టోల్...

ముంబై : కేంద్ర ప్రభుత్వం జాతీయ రహదారులు, ఎక్స్‌ప్రెస్‌వేలపై ప్రయాణాన్ని సరళీకృతం చేసేందుకు కొత్త టోల్ విధానంపై పనిచేస్తోంది. హైవేలపై ట్రాఫిక్ జామ్ కాకుండా టోల్ వసూలు విషయంలో అనేక సంస్కరణలు తీసుకువస్తోంది. శాటిలైట్ ఆధారిత టోల్ వసూలుకు కూడా ప్రయత్నాలు చేస్తోంది. ఈ క్రమంలో మరో వినూత్న విధానం అందుబాటులోకి తెచ్చిందిదేశవ్యాప్తంగా జాతీయ రహదారులు, ఎక్స్‌ప్రెస్‌వేలు, రాష్ట్ర ఎక్స్‌ప్రెస్‌వేలపై అపరిమితంగా ప్రయాణించేందుకు కేంద్రం కొత్త, వినూత్న విధానం అందుబాటులోకి తెచ్చింది. ఈ విధానం కింద, వాహనదారులు వార్షికంగా 3 వేల ??పాయలు చెల్లించి ఏడాదిపాటు టోల్ చెల్లించకుండా ప్రయాణం చేయవచ్చు. ప్రతి టోల్ గేట్ వద్ద విడిగా ఫీజు చెల్లించాల్సిన అవసరం లేకపోవడం వల్ల, ఈ పథకం వాహనదారులకు సమయం, ఖర్చు ఆదా చేస్తుంది. ప్రస్తుత ఫాస్ట్‌ట్యాగ్ వ్యవస్థతో ఈ ప్యాకేజీ అనుసంధానం అవుతుంది, కాబట్టి అదనపు డాక్యుమెంట్లు అవసరం లేదు. ఫాస్ట్‌ట్యాగ్‌ను రీఛార్జ్ చేయడం ద్వారా ఈ సౌలభ్యాన్ని పొందవచ్చు. ఈ విధానం దీర్ఘకాలిక ప్రయాణికులు, వ్యాపారవేత్తలకు ఆర్థికంగా లాభదాయకంగా ఉంటుందని నిపుణులు అభిప్రాయపడుతున్నారు.వార్షిక ప్యాకేజీతోపాటు, దూరం ఆధారిత టోల్ విధానం కూడా ప్రవేశపెట్టనుంది. ఈ విధానంలో, 100 కిలోమీటర్ల దూరానికి 50 రూపాయలు చెల్లిస్తే సరిపోతుంది. స్థానికంగా తరచూ ప్రయాణించే వాహనదారులు, చిన్న వ్యాపారులు ఈ ఎంపికతో ఆర్థిక భారం తగ్గించుకోవచ్చు. ఈ విధానం టోల్ చెల్లింపుల్లో పారదర్శకతను పెంచడమే కాక, టోల్ గేట్ల వద్ద రద్దీని తగ్గించడానికి దోహదపడుతుంది. అయితే, గతంలో ప్రతిపాదిత 30 వేల రూపాయలతో 15 ఏళ్లపాటు అపరిమిత ప్రయాణం అనే జీవితకాల ఫాస్ట్‌ట్యాగ్ ఆలోచనను ప్రభుత్వం విరమించుకుంది. దీనిని అమలు చేసే అవకాశం లేదని తెలుస్తోంది.ఈ కొత్త టోల్ విధానం జాతీయ రహదారులపై ట్రాఫిక్ జామ్‌లను తగ్గించి, డిజిటల్ చెల్లింపుల వినియోగాన్ని పెంచుతుందని అధికారులు ఆశిస్తున్నారు. ఫాస్ట్‌ట్యాగ్ వ్యవస్థ ద్వారా టోల్ సేకరణ సులభతరం కావడంతో, రహదారి నిర్వహణ, మౌలిక సదుపాయాల అభివృద్ధికి నిధులు సమకూరుతాయి. ఈ పథకం రాష్ట్రాల సమన్వయంతో త్వరలో అమలులోకి రానుంది, ఇది విజయవంతమైతే రాష్ట్ర రహదారులకు కూడా విస్తరించే అవకాశం ఉంది. ఈ విధానం వాహనదారులకు ఆర్థిక సౌలభ్యం కల్పించడమే కాక, రహదారి రవాణా వ్యవస్థను మరింత సమర్థవంతంగా మారుస్తుందని నిపుణులు అంచనా వేస్తున్నారు. అయితే, ఈ పథకం అమలులో సాంకేతిక సమస్యలు, రాష్ట్రాల మధ్య సమన్వయం వంటి సవాళ్లను అధిగమించాల్సి ఉంటుంది.

పెద్ద మిల్లర్ల యజమానుల నుండి కాపాడండి... చిన్న మిల్లర్ల అసోసియేషన్ సభ్యులు..

హైద్రాబాద్‌బీహయత్ నగర్.. మే 24(తెలంగాణ గీతం) భవన నిర్మాణానికి ఉపయోగించే పెద్ద మిల్లర్ల ఓనర్ల నుండి తమను కాపాడాలని హయత్ నగర్ మునగనూరు కి చెందిన చిన్న మిల్లర్ల అసోసియేషన్ సభ్యులు ఆవేదన వ్యక్తం చేశారు, తమ స్తోమతకు తగ్గట్టు హైదరాబాదులో బతకడానికి చిన్న చిన్న మిల్లర్లను కొనుగోలు చేసి భవన నిర్మాణాల వద్ద పని చేసుకునే మమ్మల్ని పెద్ద మిల్లర్ల యజమానులు అక్కడకి వచ్చి మీరు పనిచేయవద్దని తమను బెదిరింపులకు పాల్పడి భవన నిర్మాణాల వద్ద పనిచేసుకోకుండా చేస్తున్నారని, తమ వద్ద జరిమానాల పేరుతో 20 వేల నుండి 30 వేల రూపాయలు అక్రమంగా వసూలు చేస్తున్నారని ఆరోపించారు, ఖమ్మం నుండి పది సంవత్సరాల క్రితం వలస వచ్చిన ఆంజనేయులు అనే వికలాంగుడు చిన్నపాటి మిల్లర్ కొనుక్కొని బతుకు తెరువు కోసం భవన నిర్మాణ పనులలో పని చేసుకుంటుండగా పెద్ద మిల్లర్ల యజమానులు బెదిరింపులకు పాల్పడుతున్నారని సదరు వికలాంగుడు మీడియా ముందు ఆవేదన వ్యక్తం చేశారు, పలు మార్లు పెద్దల సమక్షంలో మాట్లాడుకున్న వారి తీరు మారడం లేదన్నారు,భవన నిర్మాణాల వద్ద చిన్న చిన్న పనులు చేసుకుంటున్న మమ్మల్ని కాపాడాలని కోరారు, గతంలో హయత్ నగర్ పోలీస్ స్టేషన్ లో కూడా ఫిర్యాదు చేయడం జరిగిందని అప్పటినుండి సంవత్సరం పాటు ఎలాంటి ఇబ్బంది లేదని మళ్లీ కొద్దినెలలుగా ఇబ్బందులకి గురి చేస్తున్నారని తమనీ కాపాడాలని చిన్న మిల్లర్ల అసోసియేషన్ సభ్యులు రమేష్,ఆంజనేయులు,భిక్షపతి కృష్ణ, త్రిమూర్తులు,వెంకన్న,ఉపేందర్ రమేష్,దుర్గారావు, సాయిలు వెంకట్రావు కోరారు...

రైతుల వడ్లు కొనుగోలు చేయాలి లేదంటే నిరాహార దీక్ష: అరెస్టైన పత్యా నాయక్ హెచ్చరిక

ఆమనగల్, మే 27 (తెలంగాణగీతం): ఆమనగల్ మార్కెట్ యార్డ్‌లో రైతుల సమస్యలపై ధర్నా చేస్తున్న క్రమంలో అరెస్ట్ అయిన బీఆర్ఎస్ పార్టీ ఆమనగల్ మున్సిపాలిటీ అధ్యక్షులు పత్యా నాయక్, రైతుల వడ్లను ప్రభుత్వం కొనుగోలు చేసే వరకు పోలీస్ స్టేషన్‌లో నిరాహార దీక్ష కొనసాగిస్తానని స్పష్టం చేశారు. వడ్లు కొనే వరకు మంచి నీళ్ల కూడా ముట్టుకోకుండా నిరసన తెలియజేస్తున్నట్లు ఆయన ప్రకటించారు.

ఈ ధర్నా, అరెస్ట్, అనంతరం నిరాహార దీక్షకు మద్దతుగా ఆమనగల్ మున్సిపాలిటీ బీఆర్ఎస్ పార్టీ వర్కింగ్ ప్రెసిడెంట్ చుక్క నిరంజన్ గౌడ్, మాజీ సర్పంచ్ సోనా శ్రీను నాయక్, మాజీ ఎంపీటీసీ సరిత పంతునాయక్, ఆమనగల్ మున్సిపాలిటీ యూత్ వింగ్ అధ్యక్షులు వద్దే వెంకటేష్, ఏఎంసీ మాజీ డైరెక్టర్ రమేష్ నాయక్, మహేష్ నేత, ఖలీల్, సైదులు గౌడ్, గణేష్, యాదయ్య, ప్రసాద్, శివ తదితరులు పాల్గొన్నారు. రైతుల పట్ల ప్రభుత్వం నిర్లక్ష్యం వహిస్తోందని, తక్షణమే వడ్లను కొనుగోలు చేయాలని నాయకులు డిమాండ్ చేశారు. లేనిపక్షంలో ఆందోళనలను ఉధృతం చేస్తామని హెచ్చరించారు.

సుశీలమ్మ పౌండేషన్ ఆధ్వర్యంలో మెగా జాబ్ మేళా

ఉప్పల లింగ స్వామి

(తెలంగాణ గీతం) సుశీలమ్మ పౌండేషన్ ఆధ్వర్యంలో మెగా జాబ్ మేళా జూన్ 1న మునుగోడు ఎమ్మెల్యే కోమటిరెడ్డి రాజగో పాల్ రెడ్డి జన్మదినం సందర్భంగా కోమటిరెడ్డి సుశీలమ్మ ఫౌండేషన్ ఆధ్వర్యంలో నియోజకవర్గంలోని నిరుద్యోగ యువతీ యువకులకు మెగా జాబ్ మేళా ఏర్పాటు చేయనున్నట్లు కాంగ్రెస్ పార్టీ సీనియర్ నాయకులు ఉప్పల లింగ స్వామి ఒక ప్రకటనలో పేర్కొన్నారు.జూన్ 1వ తేదీన ఎమ్మెల్యే క్యాంప్ కార్యాలయం నందు ఈమెగా జాబ్ మేళా జరగనుందని,జాబ్ మేళాలో 100కు పైగా కంపెనీల ప్రతినిధులు పాల్గొంటారని నిరుద్యోగ యువతీ,యువకులు ఈ అవకాశాన్ని సద్వినియోగం చేసుకొని బంగారు భవిష్యత్తుకు బాటలు వేసుకోవాలన్నారు. ఆసక్తిగలవారు తమ బయోడేటా, విద్యార్హత సర్టిఫికెట్లతో జూన్ 1వ తేదీన ఉదయం 10 గంటల నుండి సాయంత్రం 6 గంటల వరకు నిర్వహించే జాబ్ మేళాకు హాజరుకావాలని సూచించారు.

మహాత్మ జ్యోతిరావు పూలే సినిమాను తెలుగు భాషలో ప్రసారం చేయాలి

ఎల్బీనగర్, మే 25 (తెలంగాణ గీతం) హైదరాబాద్ లోని ఎల్. వి. ప్రసాద్ ల్యాబ్ లో ఆదివారం నాడు మహాత్మ జ్యోతిరావు పూలే సినిమా ప్రసారం చేయడం జరిగింది. మహాత్మ జ్యోతిరావు పూలే ఒక భారతీయ సంఘ సంస్కర్త, రచయిత మరియు సామాజిక ఉద్యమకారుడని ఆయనను సామాజిక అసమానతకు వ్యతిరేకంగా పోరాడిన అణగారిన వర్గాల కోసం పోరాడిన వ్యక్తి అఖిల భారతీయ విశ్వకర్మ మహాసభ రాష్ట్ర అధ్యక్షుడు కౌలె జగన్నాథం అన్నారు. ఈ సందర్భంగా ఆయన మాట్లాడుతూ జ్యోతిరావు పూలే అంటరానితనం, కులవ్యవస్థ నిర్మూలనతో పాటు మహిళోద్ధరణకు కృషి చేసాడన్నారు. పూలే తన అనుచరులతో కలిసి, దిగువ కులాల ప్రజలకు సమాన హక్కులను పొందటానికి సత్యశోధక్ సమాజ్ కూడా ఏర్పాటు చేయడం జరిగిందన్నారు. ఈ సంఘంలో అన్ని మతాలు, కులాల ప్రజలు కూడా చేరే అవకాశాన్ని కూడా ఆయన కల్పించారన్నారు. ఇంతటి అద్భుతమైన సినిమాని అందించిన వారికి ధన్యవాదాలు తెలిపారు. ఈ సినిమా హిందీలోనే కాక తెలుగులో కూడా డబ్బింగ్ చేయాలని రెండు తెలుగు రాష్ట్రాలలో ప్రజలందరూ ఈ సినిమాని వీక్షించాలని కోరడం జరిగింది. ఈ కార్యక్రమంలో ముఖ్య అతిథులుగా బీ.సీ మినిస్టర్ పొన్నం ప్రభాకర్ , కేశవరావు ,కంచె ఐలయ్య , జాజుల శ్రీనివాస్ , కిషోర్,కుందారం గణేష్ చారి పాల్గొన్నారు.

ఘనంగా పూర్వ విద్యార్థుల ఆత్మీయ సమ్మేళనం

మునుగోడు తెలంగాణ గీతం మునుగోడు మండల కేంద్రంలోని ఎస్ఎస్ఆర్ హై స్కూల్ మునుగోడు 2001 2006 విద్యార్థులు 20 సంవత్సరాలు పూర్తయిన సందర్భంగా ఆదివారం ఆత్మీయ సమ్మేళనాలు ఘనంగా నిర్వహించారు. ఒకరికొకరికి ఆత్మీయంగా పలకరించుకొని విద్యా బోధన చేసిన ఉపాధ్యాయులను చాలా ఘనంగా సత్కరించారు. ఈ కార్యక్రమంలో ఎస్ ఎస్ ఆర్ ప్రధానోపాధ్యాయులు మాధగోని బిక్షం గౌడ్ చంద్రమౌళి ఉపాధ్యాయులు శివకుమార్, రాజు, మహేష్, వెంకన్న, ఉస్మాన్, రషీద్ లను సన్మానించారు. ఈ కార్యక్రమంలో కేశవరం మల్లేష్ చంద్రబాబు నాగరాజు బండారు భాస్కర్ శేఖర్ వెంకటేష్ రాజు విజయ్ గణేష్ పృథ్వీ తదితరులు పాల్గొన్నారు.

పార్టీలతో సంబంధం లేకుండా ఇండ్లు మంజూరు చేయాలి : మాదగోని నరేందర్ గౌడ్

మునుగోడు తెలంగాణ గీతం రాష్ట్ర ప్రభుత్వం పార్టీ లతో సంబంధం లేకుండా ఇండ్లు మంజూరు చేయాలని బిజెపి జిల్లా అధికార ప్రతినిధి మాదగోని నరేందర్ గౌడ్ అన్నారు కాంగ్రెస్ ప్రభుత్వం ప్రజలకు ఇచ్చిన హామీలలో ఒక్కటి ఇందిరమ్మ ఇళ్లు పేరు తో కాంగ్రెస్ పార్టీ నాయకులను ఏర్పాటు చేస్తుకోని వారి ఇష్టం వచ్చిన ఒక్కొక్కరు 5 పేరు రాసుకొని నిజమైన లబ్ధిదారులను గుర్తించకుండా వారి ఇష్టం వచ్చిన పేర్లు రాపించుకోవడం జరిగినది కానీ అధికారులు ఏమాత్రం నిజమైన లబ్ధిదారులను గుర్తించకుండా వారు ఇచ్చిన పేర్లను మంజూరు చేస్తున్నారు కానీ రాజకీయ నాయకులతో కాకుండా వారు ఎవరైతే ఇందిరమ్మ ఇండ్లకు దరఖాస్తు చేసుకున్నారో నిజమైన లబ్ధిదారులు గుర్తించి ఇల్లు మంజూరు చేయాలని జాబితా గ్రామపంచాయతీ వద్ద ఏర్పాటు చేయాలని కోరుతున్నాం అరులైన ప్రజలందరికీ ఇళ్ళు మంజూరు చేయాలని లేని ఎడల భారతీయ జనతా పార్టీ ఆధ్వర్యంలో పోరాటం చేస్తామని పేర్కొన్నారు

ప్రతి ఒక్క సమస్యను కచ్చితంగా పరిష్కరించాలి

అదిలాబాద్ : బాధితుల సమస్యలను పరిష్కరించినప్పుడే ప్రజలలో పోలీసుల పట్ల నమ్మకం మరింత ఎదుగుతుంది. సోమవారం పోలీసు ముఖ్య కార్యాలయంలో గ్రీవెన్స్ డే నిర్వహణ. జిల్లా ఎస్పీకి సమస్యలను విన్నవించిన 40 మంది జిల్లా నలుమూలల నుండి వచ్చిన ఫిర్యాదు దారులు.

ఫోన్ ద్వారా సమస్యల పరిష్కారానికి ఆదేశాలు

పోలీస్ స్టేషన్ కు వచ్చే మరియు పోలీస్ స్టేషన్ కు కేటాయించిన ప్రతి ఒక్క ఫిర్యాదును కచ్చితంగా పరిష్కరించే దిశగా కృషి చేయాలని జిల్లా ఎస్పీ అఖిల్ మహాజన్ సిబ్బందికి ఆదేశించారు. సోమవారం స్థానిక పోలీసు ముఖ్య కార్యాలయం నందు జిల్లా ఎస్పీ అఖిల్ మహాజన్ ప్రజా ఫిర్యాదుల రోజున నిర్వహించిన సందర్భంగా ప్రజలు తమ సమస్యలను జిల్లా ఎస్పీకి వివరించారు, సమస్యలను విన్న జిల్లా ఎస్పీ త్వరితగతిన పూర్తి చేసి పరిష్కరించాలని ఫోన్ ద్వారా సిబ్బందికి ఆదేశించారు. సోమవారం పోలీసు ముఖ్య కార్యాలయం నందు జిల్లా నలుమూలల నుండి దాదాపు 40 మంది ఫిర్యాదుదారులు వివిధ కారణాలతో జిల్లా ఎస్పీకి ఫిర్యాదులను అందించడం జరిగింది. అందించిన ఫిర్యాదులలో ముఖ్యంగా పట్టణంలో వివిధ రకాల మోసాలు జరిగిన వాటిపై ఫిర్యాదులను అందించారు. మోసం జరిగిన వెంటనే సరైన దర్యాప్తును పూర్తి చేసి సంబంధిత వారిపై కేసులను నమోదు చేయాలని సూచించారు. బాధితుల సమస్యలను పరిష్కరించినప్పుడే జిల్లా పోలీసుల కీర్తి ప్రతిష్టలు శిఖర స్థాయికి చేరుతాయని ప్రజలలో పోలీసుల పట్ల నమ్మకం మరింత పెంపొందించబడుతుందని తెలిపారు. పోలీస్ స్టేషన్ కు వచ్చే ఫిర్యాదు దారుల పట్ల కూడా సమాన రీతిలో వ్యవహరిస్తూ బాధ్యతాయుతంగా ప్రవర్తిస్తూ సరైన సమయంలో న్యాయం చేకూర్చే విధంగా విధులు నిర్వర్తించాలని సూచించారు. ఈ కార్యక్రమంలో సిసి కొండ రాజు, ప్రజా ఫిర్యాదుల విభాగం అధికారిని జైస్వాల్ కవిత సిబ్బంది తదితరులు పాల్గొన్నారు.

కాంగ్రెస్ పార్టీకి సిర్పూర్ మాజీ ఎమ్మెల్యే కోనేరు కోనప్ప షాక్

కొమురంభీం : కాంగ్రెస్ పార్టీకి సిర్పూర్ మాజీ ఎమ్మెల్యే కోనేరు కోనప్ప షాకిచ్చాడు. కాంగ్రెస్ పార్టీతో కోనప్ప తెగతెంపులు చేసుకున్నారు. కాంగ్రెస్‌కు దూరంగానే ఉన్నానని.. దూరంగానే ఉంటానని, రాజీనామా చేయాల్సిన అవసరం లేదని ఆయన చెప్పారు. ఈ మేరకు మీడియాతో మాట్లాడుతూ? ఏ పార్టీ లోకైనా వెళ్తా కానీ.. కాంగ్రెస్‌లోకి మాత్రం పోనని స్పష్టం చేశారు. నియోజకవర్గ అభివృద్ధి కోసం కాంగ్రెస్ లో చేరానని.. కానీ, కాంగ్రెస్ 16 నెలల పాలనలో ఎలాంటి అభివృద్ధి జరగలేదని విమర్శించారు. మాజీ ముఖ్యమంత్రి కెసిఆర్ దేవుడు అని ఇదివరకే తాను చెప్పానని, ఆయనకు పాదాభివందనాలని కాంగ్రెస్ పార్టీలో చేరిన రోజే చెప్పానని కోనప్ప అన్నారు. తనను వ్యక్తిగతంగా దూషించిన వ్యక్తిని పార్టీలో తీసుకునేటప్పుడు చెప్పలేదనే బిఆర్ఎస్ నుంచి బయటికి వచ్చానని.. రాజకీయంగా బిఆర్ఎస్, కెసిఆర్ కుటుంబంతో తనకు ఎలాంటి విభేదాలు లేవని అన్నారు. తాను మళ్లీ బిఆర్ఎస్ పార్టీలోకి వెళ్తాను కానీ కాంగ్రెస్ పార్టీలోకి మాత్రం వెళ్లను కోనప్ప చెప్పారు.

పవన్ సినిమా ఆపే దమ్ము, ధైర్యం ఎవరికి లేదు

హైదరాబాద్ : థియేటర్ల బంద్ వ్యవహారం, పవన్ కల్యాణ్ లేఖ తదితర అంశాలపై ప్రముఖ నిర్మాత దిల్ రాజు సోమవారం మీడియాతో మాట్లాడారు. 'ఏప్రిల్ 19న ఈస్ట్ గోదావరిలో డిస్ట్రిబ్యూటర్స్, ఎగ్జిబిటర్స్ కలిసి ఒక మీటింగ్ పెట్టుకున్నారు. అప్పుడు వాళ్ళు మాకు పర్సంటేజ్ అయితే బాగుంటుంది ఇలా అయితే థియేటర్స్ నడపలేము అని మాట్లాడుకున్నారు. ఒక సంవత్సరంలో 150 సినిమాలు విడుదలయితే 90 సినిమాలు అందరూ పర్సంటేజ్ విధానంలోనే ఆడుతున్నాయి. కొన్ని సినిమాలు మాత్రమే రెంట్ లేదా పర్సంటేజ్ బేసిస్ లో ఆడుతున్నాయి. ఇలా ఆడుతున్న సమయంలోనే కొన్ని ఇబ్బందులు వచ్చాయి. అప్పుడే ఏప్రిల్ 19న ఈస్ట్ గోదావరిలో ఎగ్జిబిటర్స్ డిస్ట్రిబ్యూటర్స్ మీటింగ్స్ లో పర్సంటేజ్ సిస్టం కోరుకున్నా రు. అది హైదరాబాదులో నిర్మాతలకు కమ్యూనికేట్ అయితే ఏప్రిల్ 26న గిల్డ్ మీటింగ్ జరిగింది. వాళ్లది వర్కౌట్ అవ్వకుండా అప్పుడు జూన్ ఫస్ట్ నుంచి థియేటర్స్ ఆపుతాము అని ఈస్ట్ గోదావరి థియేటర్స్ ఓనర్లు, డిస్ట్రిబ్యూటర్లు మధ్య జరిగిన సంఘటన ఇది. అప్పుడు నిర్మాతలం మేమందరం కలిసి ఎందుకు వాళ్లకు వర్క్ అవుట్ అవ్వడం లేదు. ఒక 6 మంత్స్ నుంచి వాళ్ళ స్టేట్మెంట్స్ అన్నీ తీసుకురమ్మని చెబుదాం. అలా వచ్చినప్పుడు ఎగ్జిబిటర్ల కష్టాలు తెలుస్తాయి. మేము అన్ని టెరిటరీల్లో ఉన్నాం. ఫస్ట్ వీక్ బాగా కలెక్షన్స్ వస్తే రెంట్ ఇస్తున్నాం. సెకండ్ వీక్ కలెక్షన్స్ తగ్గిపోగానే పర్సంటేజ్ ఇస్తున్నాము.. అది వాళ్లకు బాగా కష్టమైంది అది అందరికీ తెలుసు"దానికి సొల్యూషన్ రావట్లేదు.. చాలా రోజులుగా నిర్మాతలము కూడా దీనిమీద మాట్లాడుకుంటున్నాం. ఆ టైంలో ఎప్పుడు 26న గిల్డ్ మీటింగ్ జరిగింది.. అప్పటికి హరిహర వీరమల్లు సినిమా ఇంకా రిలీజ్ డేట్ కన్ఫర్మ్ కాలేదు. తెలంగాణ స్టేట్ మొత్తం 370 సింగిల్ స్క్రీన్స్ ఉంటాయి.. నాఎఅ, మా అసోసియేట్స్ అన్నీ కలిపి 30 థియేటర్స్ నా దగ్గర ఉన్నాయి. ఏషియన్ సునీల్, సురేష్ కంపెనీల్లో 90 థియేటర్లు ఉన్నాయి. మీడియా వాళ్లకు నేను క్లారిటీ ఇస్తున్నాను.. 370 సింగిల్ స్క్రీన్స్ లో మా దగ్గర ఉన్నవి కేవలం 120 మాత్రమే'.'గేమ్ చేంజర్ సినిమా ఫస్ట్ డే పైరసీ వస్తే అది నిర్మాత చేశాడు అని ఒక నిర్మాత అన్నాడు.. మన ఇంట్లో మనిషిని మనం చంపుకోవాలని ఎవరైనా అనుకుంటారా.. అంత నీచంగా కొందరు మాట్లాడుతున్నారు. 30 ఏళ్ల నుంచి వాళ్లు మాతో వ్యాపారం చేస్తున్నారు.. ఎగ్జిబిటర్లతో మాకు ఎన్నో సంవత్సరాల అనుబంధం ఉంది. వాళ్లు అడిగినప్పుడు శిరీష్ గారు నా నోటీసులోకి తీసుకొచ్చారు.. లాస్ట్ ఇయర్ నేను ఛాంబర్ ప్రెసిడెంట్ ఉన్నప్పుడు ఎగ్జిబిటర్లకు ఏదైనా కష్టాలు ఉంటే గవర్నమెంట్ తో మాట్లాడుతాను అని చెప్పారు కాబట్టి ఈస్ట్ గోదావరిలో ఇలా అడుగుతున్నారు. ఎగ్జిబిటర్లకు ఏమైనా సమస్యలు ఉంటే అది ఛాంబర్ నోటీస్ కు తీసుకురమ్మనండి.'థియేటర్లు మూసేయడాలు వద్దు నిర్మాతలు జాయింట్ మీటింగ్ పెట్టండి అనుకున్నాం.. మే 24న పెట్టాము.. ఈలోపలే విషయం డైవర్ట్ అయిపోయింది. కళ్యాణ్ గారి సినిమా మీదకు ఇది వెళ్లిపోయింది. కళ్యాణ్ గారి సినిమా ఆపే దమ్ము ధైర్యం ఎవరికీ లేదు. రాంగ్ కమ్యూనికేషన్ తో కళ్యాణ్ గారి సినిమా మీదికి తీసుకెళ్లారు.. మే 30న భైరవం.. జూన్ 5 కమల్ హాసన్ సినిమా ఉంది.. 12 కళ్యాణ్ గారి సినిమా.. 20 కుబేర.. జూలై 4 కింగ్డమ్ ఉంది ఏప్రిల్ మే థియేటర్లు చాలా వరకు మూతపడ్డాయి.. ఐపీఎల్ వల్ల, సరైన సినిమాలు లేక కీ సీజన్ పోయింది' అని దిల్ రాజు చెప్పుకొచ్చారు

తెలంగాణలోకి నైరుతి రుతుపవనాలు ఎంట్రీ

హైదరాబాద్ : తెలంగాణలోకి రుతుపవనాలు ప్రవేశించాయి. దక్షిణ తెలంగాణ ప్రాంతంలోని గద్వాల్, మహబూబ్ నగర్, నాగర్ కర్నూల్, నల్గొండలోకి నైరుతి రుతుపవనాలు ప్రవేశించాయి. వచ్చే 24 గంటల్లో హైదరాబాద్ నగరంతో సహా మధ్య తెలంగాణలోకి రుతుపవనాలు మరింత ముందుకు సాగుతాయని తెలంగాణ వెదర్ మ్యాన్ తెలిపారు. తెలంగాణలో తేలికపాటి నుండి ఒక మోస్తారు వర్షాలు చాలా చోట్ల కురిసే అవకాశం ఉంది. రాబోయే 3 రోజుల్లో గరిష్ట ఉష్ణోగ్రతలు సాధారణం కంటే 5 నుంచి 7 డిగ్రీలు తక్కువగా నమోదు కానున్నాయి. ఆదిలాబాద్, నిర్మల్, నిజామాబాద్, కామారెడ్డి, సిద్ధిపేట, వికారాబాద్, సంగారెడ్డి, మెదక్, మహబూబ్ నగర్ జిల్లాలలో అక్కడక్కడ వర్షాలు కురిసే అవకాశం ఉందని అంచనా వేశారు. గంటకు 30–40 కి. మీ వేగంతో ఈదురు గాలులతో కూడిన వర్షాలు కురిసే అవకాశం ఉందని అధికారులు తెలిపారు.

ఆడపిల్ల పుట్టిందని సంబరాలు

మెదక్, : బ్బాయి పుడితే అదేదో ప్రపంచాన్ని జయించినట్లుగా ఫీలవుతుంటారు. అమ్మాయి కంటే అబ్బాయికే ఎక్కువ ప్రాధాన్యత ఇస్తుంటారు. కానీ ఈ పరిస్థితి ఇప్పుడిప్పుడే మారుతుంది. ఆడపిల్ల పుడితే తమ ఇంటికి ప్రిన్సెస్ వచ్చిందనే భావించే మనుషులు తారసపడుతున్నారు. తాజాగా మెదక్ జిల్లా నర్సాపూర్‌లో ఆడబిడ్డను అలానే ట్రీట్ చేసింది ఓ కుటుంబం. ఇంటికి మహాలక్ష్మి లాంటి ఆడబిడ్డతో వచ్చిన దంపతులకు పూలు చల్లుతూ స్వాగతం పలికారు కుటుంబీకులు. వివరాల్లోకి వెళ్తే మెదక్ జిల్లా నర్సాపూర్‌కు చెందిన కరుణాకర్, స్పందన దంపతులకు 27 రోజుల క్రితం ఆడపిల్ల పుట్టింది. ఇటీవల అమ్మమ్మగారి ఇంట్లో తొట్టెల కార్యక్రమం నిర్వహించారు. కాగా కరుణాకర్ నర్సాపూర్‌లోని తన నివాసానికి పుట్టిన పాపను తీసుకొస్తుండగా బంధుమిత్రులు, కుటుంబసభ్యులు అందరూ కలిసి పూలు చల్లుతూ ఘన స్వాగతం పలికారు. తమ ఇంటికి సాక్షాత్తూ మహాలక్ష్మి వచ్చిందని సంబరపడ్డారు. ఆడపిల్ల పుట్టగానే భారం అనుకొని విసిరేసిన తల్లిదండ్రులను చూసాం, కడుపులో పెరుగుతుంది ఆడపిల్లని తెలుసుకొని అబార్షన్లు చేయించే తల్లిదండ్రులను చూసాం. కానీ ఆడపిల్ల పుట్టడంతో సంబరాలు జరుపుకుంటూ ఘనంగా స్వాగతించడం మాత్రం చాలా అరుదు. నిజంగా ఈ కుటుంబాన్ని అభినందిచాల్సిందే.